



# **Gemeindeverband Kirchberg BE**

**R E C H N U N G  
2 0 2 1**

# Inhaltsverzeichnis

<b>1. Berichterstattung</b>	<b>4 - 14</b>
1.1 Bericht	4
1.2 Ergebnisse	4
1.2.1 Erfolgsrechnung Gesamthaushalt	5 - 6
1.2.2 Wesentliches zur Erfolgsrechnung allgemeiner Haushalt GVK (Aufwand und Ertrag)	6 - 9
1.2.3 Investitionsrechnung allgemeiner Haushalt GVK	9
1.2.4 Bilanz allgemeiner Haushalt GVK	10
1.2.5 Nachkredite allgemeiner Haushalt GVK	10
1.2.6 Ergebnis allgemeiner Haushalt SzE	10 - 11
1.2.7 Wesentliches zur Erfolgsrechnung allgemeiner Haushalt SzE (Aufwand und Ertrag)	12 - 13
1.2.8 Bilanz allgemeiner Haushalt SzE	14
1.2.9 Nachkredite allgemeiner Haushalt SzE	14
<b>2. Eckdaten</b>	<b>15 - 17</b>
2.1 Übersicht	15
2.2 Selbstfinanzierung / Finanzierungsergebnis GVK	16
2.3 Gestufter Erfolgsausweis allgemeiner Haushalt GVK	17
<b>3. Bilanz GVK</b>	<b>18</b>
<b>4. Funktionen</b>	<b>19 - 26</b>
4.1 Erfolgsrechnung GVK	19 - 25
4.2 Erfolgsrechnung SzE	25
4.3 Investitionsrechnung GVK	26

<b>5.</b>	<b>Sachgruppen .....</b>	<b>27 - 29</b>
5.1	Erfolgsrechnung GVK .....	27
5.2	Investitionsrechnung GVK.....	28
5.3	Erfolgsrechnung SzE .....	29
<b>6.</b>	<b>Geldflussrechnung .....</b>	<b>30</b>
<b>7.</b>	<b>Antrag der Exekutive .....</b>	<b>31 - 32</b>
<b>8.</b>	<b>Bestätigungsbericht.....</b>	<b>33</b>
<b>9.</b>	<b>Genehmigung der Jahresrechnung.....</b>	<b>34</b>
<b>10.</b>	<b>Anhang .....</b>	<b>35 - 48</b>
10.1	Regelwerk.....	35
10.1.1	Angewendetes Regelwerk .....	35
10.1.2	Bewertung Finanzvermögen .....	35
10.1.3	Bewertung Verwaltungsvermögen .....	35 - 36
10.1.4	Aktivierungsgrenzen .....	36
10.1.5	Bestehendes Verwaltungsvermögen .....	36
10.2	Grundlage der Jahresrechnung .....	36
10.3	Eigenkapitalnachweis .....	37
10.4	Rückstellungsspiegel SzE.....	38
10.5	Beteiligungsspiegel.....	39
10.6	Gewährleistungsspiegel.....	40
10.7	Anlagespiegel GVK .....	41 - 42
10.8	Kreditkontrolle.....	43 - 48

10.8.1	Verpflichtungskredite für Investitionen GVK.....	43
10.8.2	Verpflichtungskredite für Investitionen SzE.....	44
10.8.3	Nachkredittabelle GVK .....	45 - 46
10.8.4	Nachkredittabelle SzE .....	47 - 48
<b>11</b>	<b>Details zur Rechnung .....</b>	<b>49 - 97</b>
11.1	Bilanz GVK.....	49 - 53
11.2	Erfolgsrechnung nach Funktionen GVK.....	54 - 72
11.3	Erfolgsrechnung nach Sachgruppen GVK .....	73 - 78
11.4	Investitionsrechnung nach Funktionen GVK .....	79 - 80
11.5	Investitionsrechnung nach Sachgruppen GVK .....	81
11.6	Bilanz SzE.....	82 - 87
11.7	Erfolgsrechnung SzE.....	88 - 98
11.8	Abschreibungstabellen Mobilien und Immobilien SzE .....	99 - 101
<b>12.</b>	<b>Versicherungssummen.....</b>	<b>102</b>

# 1. Berichterstattung

## 1.1. Bericht

### Allgemeines

Die vorliegende Jahresrechnung 2021 des Gemeindeverbandes Kirchberg BE wurde nach dem Harmonisierten Rechnungsmodell (HRM2) des Kantons Bern erstellt; Für die Buchhaltung stand die Gemeindesoftware "Abacus", betreut durch die Firma Talus Informatik AG in Wiler b. Seedorf, zur Verfügung. Verantwortlich für die Rechnungsführung ist die Geschäftsführerin Doris Järmann.

Die Jahresrechnung 2021 des Bereichs Seniorenzentrum Emme wurde nach dem Kontenrahmen Curaviva erstellt. Für die Buchhaltung stand die Verwaltungssoftware "Heimsoft", betreut durch die Firma Heimsoft Solutions AG in Zollikofen, zur Verfügung. Verantwortlich für die Rechnungsführung sind die Sachbearbeiterin Rechnungswesen/Personal Daniela Läderach und die Geschäftsführerin Carola Schaad.

## 1.2. Ergebnisse

Nach HRM2 muss das Ergebnis des Gesamthaushalts von der Abordnetenversammlung genehmigt werden. Sämtliche Ergebnisse auf einen Blick:

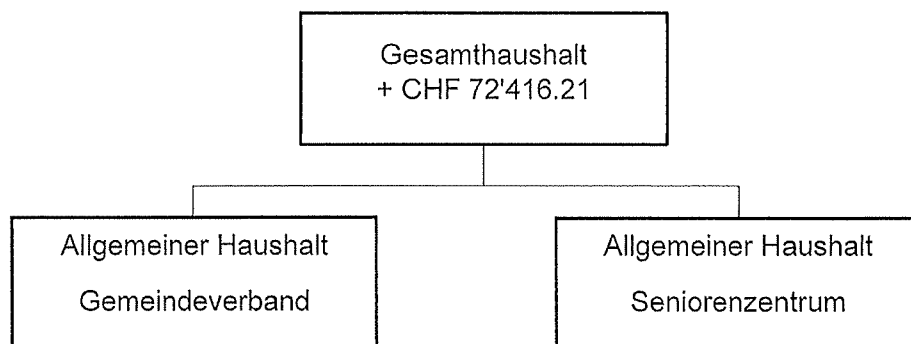

### **1.2.1 Erfolgsrechnung**

#### **Ergebnis Gesamthaushalt**

Der Gesamthaushalt schliesst mit einem Ertragsüberschuss von CHF 72'416.21 ab.

#### **Ergebnis allgemeiner Haushalt Gemeindeverband (ohne SzE)**

Der allgemeine Haushalt (Gemeindeverband) schliesst, wie budgetiert, mit einem ausgeglichenen Ergebnis ab.

Die nachfolgenden Ereignisse haben das Ergebnis des allgemeinen Haushaltes Gemeindeverband massgeblich beeinflusst:

- Der Anzeigerverband Kirchberg hat im Jahr 2021 erneut eine Reserveausschüttung zusammen mit dem Gewinn vorgenommen. Der Gemeindeverband hat insgesamt CHF 77'862.60 erhalten.
- Die Gemeindebeiträge haben gegenüber dem Jahr 2020 um CHF 266'600.60 zugenommen.
- Die Lehrerbesoldungsbeiträge der Gemeinden sind im Jahre 2021 im Vergleich zum 2020 um CHF 113'939.70 angestiegen.
- Die Nettoinvestitionen von CHF 2'102'775.50 fielen um CHF 1'446'419.80 höher 1'887'624.80 aus als im Vorjahr.
- Unter den Vorschriften von HRM2 muss das bestehende Verwaltungsvermögen separat abgeschrieben werden. Mit dem Budget 2017 wurde dafür eine Dauer von 8 Jahren beschlossen. Diese Abschreibungen betragen nun CHF 166'750.00 pro Jahr.

Es darf festgestellt werden, dass bei den vom Gemeindeverband beeinflussbaren Ausgabenposten in vielen Bereichen nicht der ganze Budgetbetrag ausgeschöpft wurde. Der Verbandsrat sah sich aber gezwungen, mehrere Nachkredite zu beschliessen, so dass daraus ein zusätzlicher Aufwand von CHF 138'196.35 entstanden ist (ohne Nachkredite unter CHF 500.00):

## Gemeindeverband Kirchberg BE

• Externer Berater für die Begleitung der Klausur des Verbandsrates	CHF	7'539.00	
• Personalwerbung (Nachfolge Geschäftsführerin)	CHF	4'557.55	
• Split-Klimagerät für Archivraum	CHF	5'276.80	
• Microsoft Office 365 E3 mit Veeam Backup für ZSO	CHF	4'586.80	
• Höhere Lehrerbesoldungsanteile an den Kanton	CHF	35'062.50	
• Aus- und Weiterbildung der Lehrpersonen	CHF	4'406.40	
• Übersetzer/Dolmetscher für Elterngespräche	CHF	1'527.00	
• Leasingraten für Kopiergeräte Schule	CHF	3'984.60	
• Miete des Spiegelsaals für den freiwilligen Schulsport	CHF	4'000.00	
• Schutzmasken für Oberstufe (Corona)	CHF	1'476.40	
• Erstellen von digitalen Plänen für die Schul- und Sportliegenschaften	CHF	8'148.10	
• Gestiegene Gaspreise für Schulliegenschaft	CHF	3'089.85	
• Verkehrssicherheitsmassnahmen Hinterausgang Turnhallen	CHF	3'022.05	
• Folgekosten für das Geschenk "Fuchsteller"	CHF	13'089.80	
• Rechtsbeistand betr. Mängel Modulbaute	CHF	10'993.20	
• Lohnauszahlungen im Bereich Schulverwaltung (Überstunden)	CHF	2'328.45	
• PH Bern für Weiterentwicklung der Schulführungsstrukturen	CHF	3'730.35	
• Dienstkleider für Friedhofgärtner	CHF	1'879.70	
• Diverse kleinere Nachkredite von insgesamt	CHF	19'497.80	CHF 138'196.35

Infolge der vorgeschriebenen Bruttoverbuchung sind einige Aufwandüberschreitungen durch entsprechende Einnahmen neutralisiert worden. Die Lehrerbesoldungsanteile wurden stufengetrennt budgetiert.

### 1.2.2 Wesentliches zur Erfolgsrechnung allgemeiner Haushalt GVK (Aufwand und Ertrag)

#### Personal-, Sach- und übriger Betriebsaufwand

Wie aus nachfolgender Tabelle ersichtlich ist, konnte das Budget sowohl beim Personalaufwand wie auch beim Sach- und übrigen Betriebsaufwand eingehalten werden.

Der Personalaufwand ist CHF 73'059.45 tiefer als budgetiert. Weniger Sitzungsgelder, tiefere Lohnkosten (kein Teuerungsausgleich) und weniger Ausbildungskosten sind die Gründe dafür.

		<b>Rechnung 2021</b>	<b>Budget 2021</b>	<b>Abweichung</b>	<b>in %</b>
<b>30</b>	<b>Personalaufwand</b>	<b>1'242'895.55</b>	<b>1'314'955.00</b>	<b>-73'059.45</b>	<b>-5.56%</b>
300	Behörden und Kommissionen	72'392.70	81'450.00	-9'057.30	-11.12
301	Löhne des Verwaltungs- und Betriebspersonals	938'330.75	971'655.00	-33'324.25	-3.43%
302	Löhne der Lehrkräfte	6'150.00	15'000.00	-8'850.00	-59.00%
304	Zulagen	9'772.65	8'300.00	1'472.65	17.74%
305	Arbeitgeberbeiträge	166'754.80	175'045.00	-8'290.20	-4.74%
309	Übriger Personalaufwand	48'494.65	63'505.00	-15'010.35	-23.64%

Der Sach- und übrige Betriebsaufwand liegt CHF 173'819.30 unter dem Budget. Gründe dafür sind weniger Material- und Warenaufwand sowie nicht aktivierbare Anlagen, geringere Ver- und Entsorgungskosten sowie tiefere Unterhaltskosten bei den Immobilien und Mobilien. Ebenfalls fielen die Spesenentschädigungen und der verschiedene Betriebsaufwand tiefer aus als budgetiert. Die Kosten für Dienstleistungen und Honorare liegen über dem Budget.

		<b>Rechnung 2021</b>	<b>Budget 2021</b>	<b>Abweichung</b>	<b>in %</b>
	<b>Sach- und übriger Betriebsaufwand</b>	<b>1'041'645.70</b>	<b>1'215'465.00</b>	<b>-173'819.30</b>	<b>-14.30%</b>
310	Material- und Warenaufwand	247'022.90	318'085.00	-71'062.10	-22.34%
311	Nicht aktivierbare Anlagen	118'802.30	131'095.00	-12'292.70	-9.38%
312	Ver- und Entsorgung Liegenschaften VV	114'528.35	134'750.00	-20'221.65	-15.01%
313	Dienstleistungen und Honorare	186'020.12	173'310.00	12'710.12	7.33%
314	Baulicher Unterhalt und betrieblicher Unterhalt	72'872.25	90'410.00	-17'537.75	-19.40%
315	Unterhalt Mobilien u. immaterielle Anlagen	66'097.51	103'075.00	-36'977.49	-35.87%
316	Mieten, Leasing, Pachten, Benützungsgebühren	158'170.45	154'435.00	3'735.45	2.42%
317	Spesenentschädigungen	72'776.35	97'955.00	-25'178.65	-25.70%
318	Wertberichtigungen auf Forderungen	360.00	0.00	360.00	
319	Verschiedener Betriebsaufwand	4'995.47	12'350.00	-7'354.53	-59.55%



## Abschreibungen

### Bestehendes Verwaltungsvermögen (Übergangsbestimmungen Ziff. 4.1.1 bis 4.1.4 GV)

Das bestehende Verwaltungsvermögen per 1.1.2017 wurde zu Buchwerten in's HRM2 übernommen:

Das bestehende Verwaltungsvermögen (Kontogruppe 14'099) von CHF **1'334'012.00** wird innert **8 Jahren**, d.h. ab dem Rechnungsjahr 2017 bis und mit Rechnungsjahr 2024, linear abgeschrieben.

Dies ergibt einen jährlichen **Abschreibungssatz** von **12.50%** oder CHF 166'751.00 pro Jahr.

Der Abschreibungssatz von 12.5% wurde an der Abgeordnetenversammlung vom 14. Dezember 2016 mit dem Budget 2017 genehmigt.

### Neues Verwaltungsvermögen ab 1.1.2017

Ab 2017 werden die ordentlichen Abschreibungen nach Anlagekategorien und Nutzungsdauer der neuen, d.h. nach Einführung von HRM2 erstellten, Vermögenswerte berechnet. Die Abschreibungen erfolgen linear nach Nutzungsdauer.

## Übersicht Abschreibungen

		Rechnung 2021	Budget 2021	Abweichung	in %
<b>33</b>	<b>Abschreibungen Verwaltungsvermögen</b>	<b>418'728.95</b>	<b>457'050.00</b>	<b>-38'321.05</b>	<b>-8.38%</b>
330	Sachanlagen VV	377'977.30	386'185.00	-8'207.70	-2.13%
332	Immaterielle Anlagen	40'751.65	70'865.00	-30'113.35	-42.49%

Die Budgetunterschreitungen bei den Abschreibungen sind auf die tieferen Investitionskosten beim Projekt Aufstockung Modulbaute zurückzuführen. Ebenfalls ist das Projekt Schulraumplanung Phase III noch nicht abgeschlossen, weshalb keine Abschreibungen verbucht wurden.

### Zusätzliche Abschreibungen (Art. 84 GV, Allgemeiner Haushalt ohne Spezialfinanzierungen)

Zusätzliche Abschreibungen werden vorgenommen, wenn im Rechnungsjahr

- a) in der Erfolgsrechnung im Allgemeinen Haushalt ein Ertragsüberschuss ausgewiesen wird und
- b) die ordentlichen Abschreibungen im Allgemeinen Haushalt kleiner als die Nettoinvestitionen sind.

Gemeindeverband Kirchberg BE

Da im Jahr 2021 im Allgemeinen Haushalt kein Ertragsüberschuss ausgewiesen wird, können keine zusätzlichen Abschreibungen vorgenommen werden.

### **Transferaufwand**

Die Kosten für den Transferaufwand blieben mit CHF 1'963.00 unter dem Budget.

### **1.2.3. Investitionsrechnung allgemeiner Haushalt GVK**

#### **Aktivierungsgrenze**

Mit dem Budget 2018 hat der Verbandsrat beschlossen, einzelne Investitionen bis zum Betrag von CHF 20'000.00 der Erfolgsrechnung zu belasten, d.h. eine Ausgabe mit mehrjähriger Nutzungsdauer ab CHF 20'000.00 wird der Investitionsrechnung belastet und somit Ende Jahr aktiviert. Er verfolgt dabei eine konstante Praxis.

#### **Investitionen**

Im Jahr 2021 wurden Nettoinvestitionen für CHF 2'102'775.50 vorgenommen. Budgetiert wurden CHF 2'370'000.00. Die Nettoinvestitionen sind somit um CHF 267'224.50 tiefer ausgefallen. Bei diesen Minderkosten handelt es sich um den Aufwand für die Schulraumplanung Phasen II und III sowie um die Aufstockung des Modulbaus und dessen Möblierung. Gegenüber dem Vorjahr ist eine Zunahme von CHF 1'887'624.80 zu verzeichnen.

Die Veränderungen gehen aus der detaillierten Investitionsrechnung, Seiten 79 bis 81, hervor.

#### 1.2.4 Bilanz allgemeiner Haushalt GVK

Die Bilanzwerte haben sich im Jahr 2021 wie folgt verändert:

	<b>Bestand 01.01.2021</b>	Zuwachs	Abgang	<b>Bestand 31.12.2021</b>
<b>Aktiven</b>	<b>4'504'422.52</b>	<b>14'073'566.52</b>	<b>12'709'858.60</b>	<b>5'868'130.44</b>
Finanzvermögen	1'363'385.97	11'872'399.37	12'192'738.00	1'043'047.34
Verwaltungsvermögen	3'141'036.55	2'201'167.15	517'120.60	4'825'083.10
<b>Passiven</b>	<b>4'504'422.52</b>	<b>9'624'758.22</b>	<b>8'261'050.30</b>	<b>5'868'130.44</b>
Fremdkapital	4'460'565.93	9'624'758.22	8'261'050.30	5'824'273.85
Eigenkapital	43'856.59	0.00	0.00	43'856.59

Die detaillierten Veränderungen gehen aus der Bilanz 1.1.2021 bis 31.12.2021 auf den Seiten 49 bis 53 hervor.

#### 1.2.5 Nachkredite allgemeiner Haushalt GVK

Es werden nur Nachkredite grösser CHF 500.00 aufgeführt.

Total:	CHF 138'196.35
davon: gebunden	CHF 35'062.50
VR Kompetenz	CHF 103'133.85
von AV zu beschliessen	CHF 0.00

Die Details gehen aus der Nachkredittabelle auf den Seiten 45 bis 46 hervor.

#### 1.2.6 Ergebnis allgemeiner Haushalt Seniorenzentrum Emme (SzE)

Der allgemeine Haushalt SzE schliesst mit einem Ertragsüberschuss von CHF 72'416.21 ab. Budgetiert war ein Ertragsüberschuss von CHF 43'782.00, was einer Besserstellung gegenüber dem Budget von CHF 28'634.21 entspricht.

Die nachfolgenden Ereignisse haben das Ergebnis des SzE massgeblich beeinflusst:

**Ertragsseite:**

- Bei Bewohnenden mit Anrecht auf Ergänzungsleistungen wurde konsequent der leicht höhere EL-Tarif verrechnet. Dies entspricht Mehreinnahmen bei den Taxen Hotellerie und Betreuung sowie Gastzimmer von insgesamt CHF 125'549.00 gegenüber dem Vorjahr.
- Die Pflegestufen sind weiterhin gestiegen. Sie liegen nun bei einer durchschnittlichen Pflegestufe von 4.39 per 31.12.2021. Im Vorjahr lagen sie bei 4.09 und im Jahr 2019 bei 3.8. Die Pflegekosten Krankenversicherer/Anteil Bewohner und Anteil Kanton sind um CHF 140'701.60 gegenüber dem Vorjahr gestiegen.
- Die Einnahmen vom Café ÄMME liegen auf Budgetkurs und CHF 8'014.65 über dem Vorjahr, obwohl das Café über sieben Monate geschlossen war. Hier ist künftig mehr zu erwarten. Der "offene Mittagstisch" liegt CHF 11'783.70 unter dem Vorjahr und muss neu lanciert werden.
- Die Einnahmen aus dem Mahlzeitendienst der Spitex bleiben unvermindert hoch und liegen CHF 36'362.20 über dem Vorjahr, der Trend hält an.

**Aufwandseite:**

- Mehr Pflegebedarf bedeutet mehr Pflegeaufwand. Aufgrund von Covid-19 mussten laufend Mitarbeitende, welche in Quarantäne bzw. Isolation waren, ersetzt werden. Diese Kosten konnten nur zum Teil geltend gemacht werden. Daher liegt der Personalaufwand Pflege CHF 148'511.00 über dem Budget und CHF 64'879.65 über dem Vorjahr.
- Die Besoldung der Verpflegung (=Küche und Service) liegt CHF 86'535.30 über dem Budget und CHF 14'399.95 über dem Vorjahr. Künftig werden die Löhne von Service und Küche auf verschiedenen Konten geführt. Die Stellen der Küche werden überprüft und allenfalls optimiert.
- Lebensmittelaufwände sind aufgrund gesteigener Erträge ebenfalls höher und liegen CHF 20'802.92 über dem Vorjahr.
- Die Gesamtkosten des Sachaufwandes liegen CHF 102'378.74 über dem Budget und CHF 113'807.77 über dem Vorjahresaufwand. Es wurden Unterhaltsarbeiten in die Umgebung vorgenommen. Die Entnahme aus dem Infrastrukturfonds für die verschiedenen Abschreibungen war deutlich tiefer als budgetiert, wodurch der Nettoaufwand gestiegen ist. Während Covid-19 wurde das Aktivierungsprogramm in zwei Gruppen durchgeführt, wodurch die Kosten gestiegen sind. Für den Innenbereich wurden verschiedene Pflanzen angeschafft.

### 1.2.7 Wesentliches zur Erfolgsrechnung allgemeiner Haushalt SzE (Aufwand und Ertrag)

#### Personalaufwand

Wie aus nachfolgender Tabelle ersichtlich ist, wurde das Budget beim Personalaufwand überschritten.

		<b>Rechnung 2021</b>	<b>Budget 2021</b>	<b>Abweichung</b>	<b>in %</b>
<b>4</b>	<b>Personalaufwand</b>	<b>3'138'819.50</b>	<b>2'939'968.00</b>	<b>198'851.50</b>	<b>6.76%</b>
30	Lohn Ärzte	0.00	1'500.00	-1'500.00	
31	Lohn Pflege	1'240'062.00	1'091'551.00	148'511.00	13.61%
32	Lohn andere Fachgebiete	106'593.30	70'000.00	36'593.30	52.28%
33	Lohn Leitung und Verwaltung	282'698.15	285'487.00	-2'788.85	-.98%
34	Lohn Ökonomie und Hausdienst	923'243.10	871'072.00	52'171.10	5.99%
35	Lohn Technische Dienste	96'447.40	102'792.00	-6'344.60	-6.17%
37	Sozialversicherungsaufwand	460'606.90	467'566.00	-6'959.10	-1.49%
39	Personalnebenaufwand	29'168.65	50'000.00	-20'831.35	-41.66%

#### Übriger betrieblicher Aufwand

Die nachfolgende Tabelle zeigt, dass in vielen Bereichen das Budget unterschritten worden ist.

		<b>Rechnung 2021</b>	<b>Budget 2021</b>	<b>Abweichung</b>	<b>in %</b>
<b>5</b>	<b>Übriger betrieblicher Aufwand</b>	<b>1'175'306.49</b>	<b>1'045'700.00</b>	<b>129'606.49</b>	<b>12.39%</b>
40	Medizinischer Bedarf	61'552.70	74'000.00	-12'447.30	-16.82%
41	Lebensmittel und Getränke	296'194.03	316'000.00	-19'805.97	-6.27%
42	Haushalt	124'480.30	119'000.00	5'480.30	4.61%
43	Unterhalt und Reparaturen der Sachanlagen	132'990.24	142'500.00	-9'509.76	-6.67%
44b	Aufwand für Anlagenutzung	337'636.15	170'000.00	167'636.15	98.61%
45	Energie und Wasser	70'588.45	90'000.00	-19'411.55	-21.57%
47	Büro und Verwaltung	90'294.12	87'700.00	2'594.12	2.96%
48	Übriger bewohnerbezogener Aufwand	18'510.05	13'000.00	5'510.05	42.39%
6	Übriger Sachaufwand	43'060.45	33'500.00	9'560.45	28.54%

### Abschreibungen

Das Anlagevermögen (Kontogruppe 11) wird nach Anlagekategorien und Nutzungsdauer gemäss den CURAVIVA-Richtlinien abgeschrieben. Die Abschreibungen erfolgen linear nach Nutzungsdauer, mittels Wertberichtigungskonten.

#### Übersicht Abschreibungen

		Rechnung 2021	Budget 2021	Abweichung	in %
<b>44a</b>	<b>Abschreibungen</b>	<b>172'156.00</b>	<b>199'850.00</b>	<b>-27'694.00</b>	<b>-13.86%</b>
44200	Abschreibungen immobile Sachanlagen	131'756.00	180'000.00	-48'244.00	-26.80%
44210	Abschreibungen mobile Sachanlagen	21'704.00	17'050.00	4'654.00	27.30%
44260	Abschreibungen immaterielle Werte	18'696.00	2'800.00	15'896.00	567.71%

Die Details gehen aus den Abschreibungstabellen auf den Seiten 99 bis 101 hervor.

### Rückstellungen Infrastruktur

Gemäss Erfolgsrechnung haben die Bewohner im Jahr 2021 einen Totalbeitrag von CHF 505'966.50 an die Infrastruktur bezahlt (CHF 29.25 pro Person/Tag). Der Betrag ist gegenüber dem Vorjahr um CHF 0.80 pro Tag gesunken.

Die Einnahmen für die Infrastruktur dürfen gemäss den kantonalen Vorschriften ausschliesslich für die Beschaffung, die Wiederbeschaffung sowie für die Kapitalkosten von Investitionen (Zinsen und Abschreibungen/Amortisationen) verwendet werden. Die Revisionsstelle, namentlich das ROD-Treuhandbüro, hat diese Ausgaben zu prüfen.

Die Details gehen aus dem Rückstellungsspiegel auf der Seite 38 hervor.

### 1.2.8 Bilanz allgemeiner Haushalt SzE

Die Bilanzwerte haben sich im 2021 wie folgt verändert:

	<b>Bestand 01.01.2021</b>	Veränderung 2021	<b>Bestand 31.12.2021</b>
<b>Aktiven</b>	<b>4'563'764.07</b>	<b>548'267.41</b>	<b>5'112'031.48</b>
Umlaufvermögen	1'214'378.72	454'532.16	1'668'910.88
Anlagevermögen	3'349'385.35	93'735.25	3'443'120.60
<b>Passiven</b>	<b>4'563'764.07</b>	<b>596'470.52</b>	<b>5'112'031.48</b>
Fremdkapital	3'429'506.06	524'054.31	3'905'357.26
Eigenkapital	1'134'258.01	72'416.21	1'206'674.22

Die detaillierten Veränderungen gehen aus der Bilanz 1.1.2021 bis 31.12.2021 auf den Seiten 82 bis 87 hervor. Der Gewinn von CHF 72'416.21 wird dem Eigenkapital gutgeschrieben.

### 1.2.9 Nachkredite allgemeiner Haushalt SzE

Es werden nur Nachkredite grösser CHF 2'000.00 aufgeführt.

Total:	CHF 454'159.47
davon:	
Beko Kompetenz	CHF 170'493.07
gebunden (VR)	CHF 242'178.65
VR Kompetenz	CHF 41'487.75

Die Details gehen aus der Nachkredittabelle auf den Seiten 47 bis 48 hervor.

## 2. Eckdaten

### 2.1. Übersicht

	Rechnung 2021	Budget 2021	Rechnung 2020
Jahresergebnis ER Gesamthaushalt	72'416.21	43'782.00	705.08
Jahresergebnis ER Allgemeiner Haushalt GVK	0.00	0.00	0.00
Jahresergebnis ER Allgemeiner Haushalt SzE	72'416.21	43'782.00	705.08
Nettoinvestitionen GVK	2'102'775.50	2'370'000.00	215'150.70
Bestand Finanzvermögen GVK	1'043'047.34		2'363'385.97
Bestand Umlaufvermögen SzE	1'668'910.88		1'214'378.72
Bestand Verwaltungsvermögen Gesamthaushalt	8'268'203.70		6'490'421.90
Bestand Verwaltungsvermögen GVK	4'825'083.10		3'141'036.55
Bestand Anlagevermögen SzE	3'443'120.60		3'349'385.35
Fremdkapital GVK	5'824'273.85		4'460'565.93
Fremdkapital SzE	3'905'357.26		3'429'506.06
Eigenkapital GVK	43'856.59		43'856.59
Eigenkapital SzE	1'206'674.22		1'134'258.01
Reserven	0.00		0.00
Bilanzüberschuss	1'250'530.81		1'178'114.60



## 2.2 Selbstfinanzierung / Finanzierungsergebnis GVK

		Rechnung 2021	Budget 2021	Rechnung 2020
Ergebnis allgemeiner Haushalt GVK	90	0.00	0.00	0.00
Abschreibung Verwaltungsvermögen	33	418'728.95	457'050.00	306'934.15
Einlagen in Fonds und Spezialfinanzierungen	35	0.00	0.00	0.00
Entnahmen aus Fonds und Spezialfinanzierungen	45	0.00	0.00	0.00
Wertberichtigung Beteiligungen VV	365	0.00	0.00	0.00
Abschreibungen Investitionsbeiträge	366	0.00	0.00	0.00
Einlagen in das Eigenkapital	389	0.00	0.00	0.00
Entnahmen aus dem Eigenkapital	489	0.00	0.00	0.00
		-----	-----	-----
<b>Selbstfinanzierung</b>		<b>418'728.95</b>		<b>306'934.15</b>
<b>Nettoinvestitionen GVK</b>				
Investitionsausgaben	5	2'102'775.50	2'370'000.00	231'650.70
Investitionseinnahmen	6	-0.00	-0.00	-16'500.00
		-----	-----	-----
<b>Nettoinvestitionen</b>		<b>2'102'775.50</b>	<b>2'370'000.00</b>	<b>215'150.70</b>
<b>Finanzierungsergebnis</b>		<b>-1'684'046.55</b>	<b>-1'912'950.00</b>	<b>+91'783.45</b>
		=====	=====	=====

### 2.3. Gestufter Erfolgsausweis Allgemeiner Haushalt GVK

	Rechnung 2021	Budget 2021	Rechnung 2020
30 Personalaufwand	1'241'895.55	1'314'955.00	1'196'953.15
31 Sach- und übriger Betriebsaufwand	1'041'645.70	1'215'465.00	995'163.20
33 Abschreibungen Verwaltungsvermögen	418'728.95	457'050.00	306'934.15
35 Einlagen Fonds und Spezialfinanzierungen	0.00	0.00	0.00
36 Transferaufwand	3'302'442.00	3'304'405.00	3'200'877.20
37 Durchlaufende Beiträge	0.00	0.00	0.00
<b>Betrieblicher Aufwand</b>	<b>6'004'712.20</b>	<b>6'291'875.00</b>	<b>5'699'927.70</b>
40 Fiskalertrag	0.00	0.00	0.00
41 Regalien und Konzessionen	0.00	0.00	0.00
42 Entgelte	115'563.45	98'680.00	122'435.30
43 Verschiedene Erträge	236.65	335.00	847.80
45 Entnahmen Fonds u. Spezialfinanzierungen	0.00	0.00	0.00
46 Transferertrag	5'797'252.75	6'178'265.00	5'415'899.70
47 Durchlaufende Beiträge	0.00	0.00	0.00
<b>Betrieblicher Ertrag</b>	<b>5'913'052.85</b>	<b>6'277'280.00</b>	<b>5'539'182.80</b>
<b>Ergebnis aus betrieblicher Tätigkeit</b>	<b>-91'659.35</b>	<b>-14'595.00</b>	<b>-160'744.90</b>
34 Finanzaufwand	20'637.75	28'420.00	16'278.25
44 Finanzertrag	112'297.10	43'115.00	177'023.15
<b>Ergebnis aus Finanzierung</b>	<b>91'659.35</b>	<b>14'695.00</b>	<b>160'744.90</b>
<b>Operatives Ergebnis</b>	<b>0.00</b>	<b>100.00</b>	<b>0.00</b>
38 Ausserordentlicher Aufwand	0.00	0.00	0.00
48 Ausserordentlicher Ertrag	0.00	0.00	0.00
<b>Ausserordentliches Ergebnis</b>	<b>0.00</b>	<b>0.00</b>	<b>0.00</b>
<b>Gesamtergebnis Erfolgsrechnung</b>	<b>0.00</b>	<b>100.00</b>	<b>0.00</b>

(+ = Ertragsüberschuss / - = Aufwandüberschuss)

**3 BILANZ Gemeindeverband Kirchberg BE (ohne SZE)**

		1.1.2021	Zuwachs	Abgang	31.12.2021
<b>1</b>	<b>Aktiven</b>	<b>4'504'422.52</b>	<b>14'073'566.52</b>	<b>12'709'858.60</b>	<b>5'868'130.44</b>
<b>10</b>	<b>Finanzvermögen</b>	<b>1'363'385.97</b>	<b>11'872'399.37</b>	<b>12'192'738.00</b>	<b>1'043'047.34</b>
100	Flüssige Mittel u. kurzfrist. Geldanlagen	1'227'381.82	7'299'189.62	8'163'074.26	363'497.18
101	Forderungen	130'930.05	4'571'321.15	4'024'589.64	677'661.56
104	Aktive Rechnungsabgrenzungen	5'074.10	1'888.60	5'074.10	1'888.60
<b>14</b>	<b>Verwaltungsvermögen</b>	<b>3'141'036.55</b>	<b>2'201'167.15</b>	<b>517'120.60</b>	<b>4'825'083.10</b>
140	Sachanlagen VV	3'007'042.20	2'005'884.10	377'977.30	4'634'949.00
142	Immaterielle Anlagen	133'994.35	195'283.05	139'143.30	190'134.10
<b>2</b>	<b>Passiven</b>	<b>4'504'422.52</b>	<b>9'624'758.22</b>	<b>8'261'050.30</b>	<b>5'868'130.44</b>
<b>20</b>	<b>Fremdkapital</b>	<b>4'460'565.93</b>	<b>9'624'758.22</b>	<b>8'261'050.30</b>	<b>5'824'273.85</b>
200	Laufende Verbindlichkeiten	554'511.13	7'667'792.97	7'432'951.25	789'352.85
201	Kurzfristige Finanzverbindlichkeiten		550'000.00		550'000.00
204	Passive Rechnungsabgrenzungen	7'835.05	6'965.25	7'835.05	6'965.25
206	Langfristige Finanzverbindlichkeiten	3'880'000.00	1'400'000.00	820'000.00	4'460'000.00
209	Verbindlichk.ggü.SF u.Fonds im FK	18'219.75		264.00	17'955.75
<b>29</b>	<b>Eigenkapital</b>	<b>43'856.59</b>			<b>43'856.59</b>
299	Bilanzüberschuss /-fehlbetrag	43'856.59			43'856.59

## 4. FUNKTIONEN

### 4.1 Erfolgsrechnung Gemeindeverband Kirchberg BE (ohne SzE)

	Rechnung 2021		Budget 2021		Rechnung 2020	
	Aufwand	Ertrag	Aufwand	Ertrag	Aufwand	Ertrag
<b>ERFOLGSRECHNUNG</b>	<b>6'170'615.60</b>	<b>6'170'615.60</b>	<b>6'481'050.00</b>	<b>6'481'050.00</b>	<b>5'862'116.45</b>	<b>5'862'116.45</b>
0 Allgemeine Verwaltung	363'475.05	363'475.05	366'510.00	366'510.00	325'340.70	325'340.70
1 Öffentliche Ordnung und Sicherheit, Verteidigung	534'469.25	534'469.25	561'930.00	561'930.00	564'821.95	564'821.95
2 Bildung	4'845'841.60	4'845'841.60	5'069'570.00	5'069'570.00	4'533'181.55	4'533'181.55
4 Gesundheit	21'731.35	21'731.35	27'855.00	27'855.00	17'206.85	17'206.85
7 Umweltschutz und Raumordnung	385'126.65	385'126.65	427'650.00	427'650.00	405'941.90	405'941.90
9 Finanzen und Steuern	19'971.70	19'971.70	27'535.00	27'535.00	15'623.50	15'623.50

#### Details nach funktionaler Gliederung

0 Allgemeine Verwaltung	Rechnung 2021		Budget 2021		Rechnung 2020	
	Aufwand	Ertrag	Aufwand	Ertrag	Aufwand	Ertrag
	363'475.05	363'475.05	366'510.00	366'510.00	325'340.70	325'340.70
Nettoaufwand		0.00		0.00		0.00

- 0110 Legislative  
allgemein tiefere Auslagen als budgetiert
- 0120 Exekutive  
Bruttokostenerfassung der Betriebskommission (Aufwand und Ertrag)  
Kosten der externen Begleitung an der Klausurtagung  
Minderauslagen beim freien Ratskredit

Gemeindeverband Kirchberg BE

- 0220 Allgemeine Dienste, übrige
  - Mehrauslagen bei der Personalwerbung
  - Anschaffung eines Klimagerätes für das Archiv
  - Minderauslagen bei den Informatikkosten
  - Höherer Ertrag vom Anzeigerverband Kirchberg

*Veränderungen des Gemeindebeitrages:*

0110	Legislative	-94.60
0120	Exekutive	9'896.70
0220	Allgemeine Dienste	68'578.35
		<u>78'380.45</u>

**1 Öffentliche Ordnung und Sicherheit, Verteidigung**

	Rechnung 2021		Budget 2021		Rechnung 2020	
	Aufwand	Ertrag	Aufwand	Ertrag	Aufwand	Ertrag
Nettoaufwand	534'469.25	534'469.25	561'930.00	561'930.00	564'821.95	564'821.95
		0.00		0.00		0.00

- 1626 Regionale Zivilschutzorganisation
  - Weniger Tag- und Sitzungsgelder
  - Rückerstattungen der EO für Einsätze des Zivilschutzpersonals
  - Tiefere Aus- und Weiterbildungskosten (Personal und AdZS)
  - Weniger Übungen/Einsätze, was auch zu Mindereinnahmen führte
  - Höhere Anschaffungskosten, welche über den Ersatzbeitragsfonds zurückerstattet wurden
  - Höhere IT-Kosten
- 1627 Regionale Führungsorganisation
  - Weniger Tag- und Sitzungsgelder
  - Minderauslagen für Büromaterial, Büromöbel und -Geräte, Hardware

*Veränderungen des Gemeindebeitrages:*

1626	Regionale Zivilschutzorganisation	-7'231.60
1627	Regionale Führungsorganisation	-3'863.25
		<u>-10'094.85</u>

**2 Bildung**

	Rechnung 2021		Budget 2021		Rechnung 2020	
	Aufwand	Ertrag	Aufwand	Aufwand	Ertrag	Aufwand
Nettoaufwand	4'845'841.60	4'845'841.60	5'069'570.00	5'069'570.00	4'533'181.55	4'533'181.55
		0.00		0.00		0..00

- 2110 Kindergarten
  - höhere Lehrerbesoldungsanteile
- 2120 Klassen besondere Förderung
  - tieferer Lehrerbesoldungsanteile
  - höhere Aus- und Weiterbildungskosten der Lehrkräfte
  - tieferer Auslagen für Lehrmittel und Exkursionen/Schulreisen
- 2121 Spezialunterricht
  - tieferer Lehrerbesoldungsanteile
  - höhere Auslagen für die Informatik
  - weniger Auslagen für Schulbetrieb und Begabtenförderung
- 2122 Deutsch als Zweitsprache (DaZ)
  - höhere Lehrerbesoldungsanteile
  - weniger Auslagen für Schulbetrieb
- 2130 Sekundarstufe I
  - höhere Lehrerbesoldungsanteile
  - Mehrkosten für die Ausbildung der Lehrkräfte
  - weniger Auslagen für Schulbetrieb
  - Minderaufwand interne Verrechnungen
  - Mehraufwand für Abschreibungen

Gemeindeverband Kirchberg BE

- 2131 Wirtschaft, Arbeit, Haushalt (WAH)
  - tiefere Lehrerbesoldungsanteile
  - weniger Auslagen für Lebensmittel
  - weniger Auslagen für Schulbetrieb
- 2170 Schulanlage Solothurnstrasse
  - tieferer Personalaufwand
  - weniger Betriebs- und Verbrauchsmaterial
  - Planerstellungskosten
  - Minderaufwand Unterhalt Hochbauten/Gebäude sowie Unterhalt Schulmobiliar/Schulgeräte
- 2171 Schulanlage Beundenweg (Tomatenburg)
  - leicht tiefere Personalkosten
  - etwas höhere Ver- und Entsorgungskosten
  - tiefere Unterhalts- und Anschaffungskosten
  - Planerstellungskosten
- 2172 Sportanlage Reinhardweg
  - tieferer Personalkosten
  - weniger Betriebs- und Verbrauchsmaterial
  - Minderaufwand Schulmobiliar/Geräte
  - neue Sicherung des Hinterausgangs
  - höhere Unterhaltskosten Hochbauten/Gebäude
  - Minderertrag Mieten
- 2173 Schulraumplanung
  - höhere Tag- und Sitzungsgelder
  - weniger Abschreibungsaufwand (dritte Phase noch nicht abgeschlossen)
- 2174 Schulraumprovisorium (Modulbaute)
  - tieferer Personalaufwand
  - tiefere Abschreibungskosten infolge tieferer Investitionskosten
  - höhere Honorarkosten für rechtliche Unterstützung
  - tiefere Fremdkapitalzinsen

Gemeindeverband Kirchberg BE

- 2190 Schulleitung und Schulverwaltung  
höhere Personalkosten infolge Auszahlung Überstunden  
Minderauslagen für Aus- und Weiterbildung Personal  
tiefere Büroauslagen  
Honorare für Begleitung Projekt Reorganisation Schulleitung  
tiefere Kosten für Hardware und Unterhalt immaterieller Anlagen (Software)
- 2194 Freiwilliger Schulsport  
tieferer Personalaufwand  
keine Exkursionen
- 2197 Schulsozialdienst  
leicht tiefere Kosten als budgetiert
- 2910 Verwaltung (Bildungskommission)  
weniger Tag- und Sitzungsgelder  
keine Aus- und Weiterbildungskosten für Behörden und Funktionäre
- 2991 Erwachsenenbildung  
höhere Beiträge (Defizitgarantie)

**Veränderungen des Gemeindebeitrages (inkl. Lehrerbesoldung):**

2110	Kindergarten (DaZ)	-5'487.00
2120	Klassen besondere Förderung	+58'099.60
2121	Spezialunterricht	-20'369.80
2122	Deutsch als Zweitsprache (DaZ)	+6'128.35
2130	Sekundarstufe I	+106'334.90
2131	Hauswirtschaft	+2'749.05
2170	Schulanlage Solothurnstrasse	+29'873.20
2171	Schulanlage Beundenweg	+2'436.90
2172	Sportanlage Reinhardweg	+27'431.70
2173	Schulraumplanung	-2'280.35
2174	Schulraumprovisorium	+113'984.65
2194	Freiwilliger Schulsport	+5'410.50
2991	Erwachsenenbildung	+923.95
		+325'235.65



**4 Gesundheit**

	Rechnung 2021		Budget 2021		Rechnung 2020	
	Aufwand	Ertrag	Aufwand	Ertrag	Aufwand	Ertrag
Nettoaufwand	21'731.35	21'731.35	27'855.00	27'855.00	17'206.85	17'206.85
		0.00		0.00		0.00

- 4330 Schulgesundheitsdienst  
keine Auslagen für Schulgesundheitsdienst (Covid-19)
- 4331 Schulzahnpflege  
keine Anschaffung von Betriebs- und Verbrauchsmaterial für die Schulzahnpflege
- 4340 Pilzkontrolle  
höhere Lohnkosten für die Pilzkontrolleure und ihre Stellvertreter  
allgemein tiefere Auslagen als budgetiert
- 4900 Gesundheitswesen (Publikationen)  
leicht tiefere Publikationskosten für Notfalldienste

**Veränderungen des Gemeindebeitrages:**

4340 Lebensmittelkontrolle (Pilzkontrolle)	+4'394.30
4900 Gesundheitswesen	+224.45
	<u>+4'618.75</u>

**7 Umweltschutz und Raumordnung**

	Rechnung 2021		Budget 2021		Rechnung 2020	
	Aufwand	Ertrag	Aufwand	Ertrag	Aufwand	Ertrag
Nettoaufwand	385'126.65	385'126.65	427'650.00	427'650.00	405'941.90	405'941.90
		0.00		0.00		0.00

- 7716 Friedhof Kirchberg  
tiefere Personalkosten  
weniger Kosten für Ver- und Entsorgung  
generell tieferer Aufwand als budgetiert  
Mehreinnahmen von Bestattungsgebühren (Erdbestattungen) und Pachtzinsen Familiengräber

Gemeindeverband Kirchberg BE

- 7717 Friedhof und Kirche Rüti b.L.  
 tiefere Personalkosten  
 Minderaufwand für Unterhalt Kirchlein und Unterhalt Geräte  
 weniger Auslagen für das Betriebs- und Verbrauchsmaterial  
 Mehreinnahmen von Gebühren

*Veränderungen des Gemeindebeitrages:*

7716 Friedhof Kirchberg	-18'643.70
7717 Friedhof und Kirche Rüti b.L.	-4'328.35
	<u>-22'972.05</u>

**9 Finanzen und Steuern**

	Rechnung 2021		Budget 2021		Rechnung 2020	
	Aufwand	Ertrag	Aufwand	Ertrag	Aufwand	Ertrag
Nettoertrag	19'971.70	19'971.70	27'535.00	27'535.00	15'623.50	15'623.50
		0.00		0.00		0.00

- 9610 Zinsen  
 weniger Zinsaufwand infolge tieferer Investitionskosten

*Veränderungen des Gemeindebeitrages:*

9610 Zinsen	+10.35
	<u>+10.35</u>

**4.2 Erfolgsrechnung SzE**

Da die Buchhaltung des Seniorenzentrums Emme nicht nach den Vorschriften des HRM 2 geführt wird, existiert keine Aufteilung nach Funktionen. Ebenfalls beinhaltet der Kontenrahmen nach Curaviva keine Investitionsrechnung.

### 4.3 Investitionsrechnung (GVK)

	Rechnung 2021		Budget 2021		Rechnung 2020	
	Ausgaben	Einnahmen	Ausgaben	Einnahmen	Ausgaben	Einnahmen
<b>INVESTITIONSRECHNUNG</b>	<b>2'102'775.50</b>	<b>2'102'775.50</b>	<b>2'370'000.00</b>	<b>2'370'000.00</b>	<b>248'150.70</b>	<b>248'150.70</b>
<b>1 Öffentliche Ordnung und Sicherheit, Verteidigung</b>	<b>0.00</b>	<b>0.00</b>	<b>0.00</b>	<b>0.00</b>	<b>16'500.00</b>	<b>16'500.00</b>
Nettoausgaben		0.00		0.00		0.00
<b>2 Bildung</b>	<b>2'074'094.25</b>	<b>0.00</b>	<b>2'340'000.00</b>	<b>0.00</b>	<b>161'487.40</b>	<b>0.00</b>
Nettoausgaben		2'074'094.25		2'340'000.00		161'487.40
<b>7 Umweltschutz und Raumordnung</b>	<b>28'681.25</b>	<b>0.00</b>	<b>30'000.00</b>	<b>0.00</b>	<b>53'663.30</b>	<b>0.00</b>
Nettoausgaben		28'681.25		30'000.00		53'663.30
<b>9 Finanzen und Steuern</b>	<b>0.00</b>	<b>2'102'775.50</b>	<b>0.00</b>	<b>2'370'000.00</b>	<b>16'500.00</b>	<b>231'650.70</b>
Nettoeinnahmen	2'102'775.50		2'370'000.00		215'150.70	

## 5 SACHGRUPPEN

### 5.1 Erfolgsrechnung Gemeindeverband Kirchberg BE (ohne SzE)

	Rechnung 2021		Budget 2021		Rechnung 2020	
	Ausgaben	Einnahmen	Ausgaben	Einnahmen	Ausgaben	Einnahmen
<b>Erfolgsrechnung</b>	<b>6'170'615.60</b>	<b>6'170'615.60</b>	<b>6'481'050.00</b>	<b>6'481'050.00</b>	<b>5'862'116.45</b>	<b>5'862'116.45</b>
<b>3 Aufwand</b>	<b>6'170'615.60</b>		<b>6'481'050.00</b>		<b>5'862'116.45</b>	
30 Personalaufwand	1'241'895.55		1'314'955.00		1'196'953.15	
31 Sach- und übriger Betriebsaufwand	1'041'645.70		1'215'465.00		995'163.20	
33 Abschreibungen Verwaltungsvermögen	418'728.95		457'050.00		306'934.15	
34 Finanzaufwand	20'637.75		28'420.00		16'278.25	
36 Transferaufwand	3'302'442.00		3'304'405.00		3'200'877.20	
39 Interne Verrechnungen	145'265.65		160'755.00		145'910.50	
<b>4 Ertrag</b>		<b>6'170'615.60</b>		<b>6'481'050.00</b>		<b>5'862'116.45</b>
42 Entgelte		115'563.45		98'680.00		122'435.30
43 Verschiedene Erträge		236.65		335.00		847.80
44 Finanzertrag		112'297.10		43'115.00		177'023.15
46 Transferertrag		5'797'252.75		6'178'265.00		5'415'899.70
49 Interne Verrechnungen		145'265.65		160'655.00		145'910.50

## 5.2 Investitionsrechnung Gemeindeverband Kirchberg BE (ohne SzE)

	Rechnung 2021		Budget 2021		Rechnung 2020	
	Ausgaben	Einnahmen	Ausgaben	Einnahmen	Ausgaben	Einnahmen
<b>Investitionsrechnung</b>	<b>2'102'775.50</b>	<b>2'102'775.50</b>	<b>2'370'000.00</b>	<b>2'370'000.00</b>	<b>248'150.70</b>	<b>248'150.70</b>
<b>5 Investitionsausgaben</b>	<b>2'102'775.50</b>		<b>2'370'000.00</b>		<b>248'150.70</b>	
50 Sachanlagen	2'005'884.10		2'170'000.00		142'108.35	
51 Investitionen auf Rechnung Dritter					16'500.00	
52 Immaterielle Anlagen	96'891.40		200'000.00		73'042.35	
59 Übertrag an Bilanz					16'500.00	
<b>6 Investitionseinnahmen</b>		<b>2'102'775.50</b>		<b>2'370'000.00</b>		<b>248'150.70</b>
61 Rückerstattungen						16'500.00
69 Übertrag an Bilanz		2'102'775.50		2'370'000.00		23'1'650.70
<b>Nettoinvestitionen</b>	<b>2'102'775.50</b>		<b>2'370'000.00</b>		<b>215'150.70</b>	

### 5.3 Erfolgsrechnung Seniorenzentrum Emme

		Rechnung 2021		Budget 2021		Rechnung 2020	
		Aufwand	Ertrag	Aufwand	Ertrag	Aufwand	Ertrag
	<b>Erfolgsrechnung</b>	<b>4'559'414.45</b>	<b>4'559'414.45</b>	<b>4229'550.00</b>	<b>4'229'550.00</b>	<b>4'275'135.75</b>	<b>4'275'135.75</b>
	<b>Aufwand</b>	<b>4'486'998.24</b>		<b>4'185'768.00</b>		<b>4'274'430.67</b>	
4	Personalaufwand	3'138'819.50		2'939'968.00		3'040'059.70	
5	Übriger betrieblicher Aufwand	1'175'306.49		1'045'700.00		1'071'996.97	
6	Abschreibungen und Wertberichtigungen (Anlagev.)	172'156.00		199'850.00		162'374.00	
7	Finanzaufwand	716.25		250.00		0.00	
	<b>Ertrag</b>		<b>4'559'414.45</b>		<b>4'229'550.00</b>		<b>4'275'135.75</b>
1	Nettoerlöse aus Lieferungen und Leistungen		4'529'396.95		4'202'000.00		4'250'158.40
2	Übrige Leistungen		0.00		0.00		0.00
7	Finanzertrag		30'017.50		27'550.00		24'977.35
	<b>Saldo / Aufwand- oder Ertragsüberschuss</b>	<b>72'416.21</b>		<b>43'782.00</b>		<b>705.08</b>	

## 6 GELDFLUSSRECHNUNG

### Gemeindeverband Kirchberg (ohne SzE)

Bezeichnung	CHF 2021	CHF 2020
<b>Geldfluss aus betrieblicher Tätigkeit</b>		
Ertragsüberschuss / (-) Aufwandüberschuss	0.00	0.00
Abschreibungen Verwaltungsvermögen	418'728.95	296'700.50
(-) Zunahme/Abnahme Forderungen	-563'853.31	17'403.84
Abnahme/(-) Zunahme aktive Rechnungsabgrenzungen	3'185.50	-279.15
Zunahme/(-) Abnahme Laufende Verbindlichkeiten	234'841.72	144'246.66
(-) Abnahme/Zunahme passive Rechnungsabgrenzungen	-869.80	2'270.55
<b>Geldfluss aus betrieblicher Tätigkeit</b>	<b>92'033.06</b>	<b>460'342.40</b>
<b>Geldfluss aus Investitionstätigkeit</b>		
Zahlungen für Nettoinv. Sachanlagen + Immat. Anlagen+ Investitionsbeiträge VV	-2'086'275.50	-1'728'831.50
<b>Geldfluss aus Investitionstätigkeit</b>	<b>-2'086'275.50</b>	<b>-1'728'831.50</b>
<b>Geldfluss aus Finanzierungstätigkeit</b>		
Zunahme/ (-) Abnahme Kontokorrente mit Dritten	621.80	10'257.45
Aufnahme kurzfristige Finanzverbindlichkeiten	550'000.00	0.00
Aufnahme langfristige Finanzverbindlichkeiten	1'400'000.00	1'700'000.00
(-) Rückzahlung langfristige Finanzverbindlichkeiten	-820'000.00	-300'000.00
(-) Abnahme/Zunahme Stiftungen, Legate, Zuwendungen im FK sowie Fonds im FK	-264.00	0.00
<b>Geldfluss aus Finanzierungstätigkeit</b>	<b>1'130'357.80</b>	<b>1'410'257.45</b>
<b>Total Geldfluss</b>	<b>-863'884.64</b>	<b>141'768.35</b>
Bestand Flüssige Mittel und kurzfristige Geldanlagen 1.1.	1'227'381.82	614'050.87
<b>Bestand Flüssige Mittel und kurzfristige Geldanlagen 31.12.</b>	<b>363'497.18</b>	<b>755'819.22</b>

## 7. Antrag der Exekutive

### GENEHMIGUNG:

Gemäss Art. 71 GV (170.111) verabschiedet der Verbandsrat an seiner Sitzung vom 12. Mai 2022 die Jahresrechnung 2021:

ERFOLGSRECHNUNG	Aufwand <b>Gesamthaushalt</b>	CHF 10'657'613.84
	Ertrag <b>Gesamthaushalt</b>	CHF 10'730'030.05
	Ertragsüberschuss	CHF 72'416.21
davon		
	Aufwand <b>Allgemeiner Haushalt GVK</b>	CHF 6'170'615.60
	Ertrag <b>Allgemeiner Haushalt GVK</b>	CHF 6'170'615.60
	Ertragsüberschuss	CHF 0.00
	Aufwand <b>Allgemeiner Haushalt SzE</b>	CHF 4'486'998.24
	Ertrag <b>Allgemeiner Haushalt SzE</b>	CHF 4'559'414.45
	Ertragsüberschuss	CHF 72'416.21
INVESTITIONSRECHNUNG GVK (ohne SzE)	Ausgaben	CHF 2'102'775.50
	Einnahmen	CHF 0.00
	<b>Nettoinvestitionen</b>	CHF 2'102'775.50
NACHKREDITE	gemäss separaten Tabellen	CHF 0.00



Gemeindeverband Kirchberg BE

**ANTRAG:**

Der Abgeordnetenversammlung wird beantragt, die Jahresrechnung 2021 des Gemeindeverbandes Kirchberg BE mit einem Aufwand des Gesamthaushaltes von CHF 10'657'613.84 und einem Ertrag des Gesamthaushaltes von CHF 10'730'030.05 zu genehmigen. Der Ertragsüberschuss von CHF 72'416.21 ist dem Eigenkapital des Seniorenzentrums Emme gutzuschreiben.

**Gemeindeverband Kirchberg BE  
Namens des Verbandsrates**

Andreas Eggimann  
Verbandsratspräsident

Doris Järmann  
Geschäftsführerin

Kirchberg, 12. Mai 2022

## **8. Bestätigungsbericht**

Gemeindeverband Kirchberg BE

## **9. Genehmigung der Jahresrechnung**

Das beschlussfassende Organ des Gemeindeverbandes Kirchberg BE hat die Jahresrechnung 2021 am 22. Juni 2022 gemäss dem vorstehenden Antrag des Verbandsrates vom 12. Mai 2022 genehmigt.

Kirchberg, 23. Juni 2022

**Gemeindeverband Kirchberg BE**  
**Namens der Abgeordnetenversammlung**

Michael Elsaesser  
Präsident

Doris Järmann  
Geschäftsführerin

## **10. Anhang**

### **10.1 Regelwerk**

#### **10.1.1 Angewendetes Regelwerk**

Der Rechnungsabschluss des Gemeindeverbands Kirchberg BE ist in Übereinstimmung mit den geltenden Kantonalen gesetzlichen Grundlagen erstellt worden. Es sind dies:

Gemeindegesezt / Gemeindeverordnung / Direktionsverordnung über den Finanzhaushalt der Gemeinden

Diese orientieren sich laut Art. 70 Abs. 1 GG am Harmonisierten Rechnungsmodell (HRM2) für die Kantone und Gemeinden laut Handbuch der Konferenz der Kantonalen Finanzdirektoren. Die kantonalen Bestimmungen weichen in einzelnen Bereichen von den Empfehlungen des HRM2 ab. Das Amt für Gemeinden und Raumordnung stellt eine Auflistung dieser Ausnahmen zur Verfügung.

Gemeindeverbände, die ein Heim betreiben, haben das Rechnungswesen des Heimes (SzE) nach dem schweizerisch harmonisierten Kontenrahmen des Verbandes Heime und Institutionen Schweiz (CURAVIVA Schweiz) zu führen. Die Anlagekategorien der Alters- und Pflegeheime richten sich nach den übergeordneten Bestimmungen von Bund und Kanton; wenn keine vorhanden sind, nach den Branchenregelungen (Anhang 2 GV).

#### **10.1.2 Bewertung Finanzvermögen**

Vermögenswerte im Finanzvermögen werden bilanziert, wenn sie einen künftigen Nutzen erbringen und ihr Wert verlässlich ermittelt werden kann. Sie werden bei erstmaliger Bilanzierung zu Anschaffungs- bzw. Herstellungskosten bilanziert. Entstehen dem Gemeindeverband keine Kosten, wird zum Verkehrswert zum Zeitpunkt des Zugangs bilanziert. Folgebewertungen erfolgen zum Verkehrswert am Bilanzstichtag, wobei eine systematische Neubewertung bei Liegenschaften mit Ausnahme von Baurechten alle fünf Jahre oder bei Änderung des amtlichen Werts, bei allen anderen Vermögenswerten jährlich erfolgt. Die Bilanzwerte sind bei eingetretenen dauerhaften Wertminderungen oder Verlusten sofort zu berichtigen.

#### **10.1.3 Bewertung Verwaltungsvermögen**

Vermögenswerte im Verwaltungsvermögen werden bilanziert, wenn sie einen künftigen mehrjährigen öffentlichen Nutzen hervorbringen und ihr Wert verlässlich ermittelt werden kann. Sie werden zu Anschaffungs- bzw.

Herstellkosten nach der Nettomethode bilanziert und nach der definierten Nutzungsdauer linear abgeschrieben. Entstehen der Gemeinde keine Kosten, wird zum Verkehrswert zum Zeitpunkt des Zugangs bilanziert. Die Bilanzwerte sind bei eingetretenen dauerhaften Wertminderungen oder Verlusten sofort zu berichtigen. Die geltenden Anlegekategorien und Nutzungsdauern sind in Anhang 2 GV umschrieben.

#### 10.1.4 Aktivierungsgrenzen

Allgemeiner Haushalt GVK	CHF	20'000.00
Allgemeiner Haushalt SzE	CHF	5'000.00 in Einzelgüter
	CHF	20'000.00 in Massengüter

#### 10.1.5 Bestehendes Verwaltungsvermögen:

Das bestehende Verwaltungsvermögen per 31.12.2016 bei Übergang auf HRM2 wird linear über 8 Jahre abgeschrieben. Davon ausgenommen sind die Vermögenswerte des SzE. Folgendes bestehendes Verwaltungsvermögen wurde übernommen:

Allgemeiner Haushalt GVK	CHF	1'334'012.00	Abschreibung in 8 Jahren
Allgemeiner Haushalt SzE	CHF	3'410'841.65	Abschreibung gemäss Abschreibungstabelle SzE

## 10.2. Grundlage der Jahresrechnung

Als Grundlage für die Jahresrechnung 2021 dienen das Budget 2021 und die Vorjahresrechnung 2020.

<u>Genehmigung / Prüfung</u>	<u>Budget 2021</u>	<u>Jahresrechnung 2020</u>
Verbandsrat	13.10.2020	08.04.2021
Bestätigungsbericht Rechnungsprüfungsorgan		10.05.2021
Abgeordnetenversammlung	16.12.2020	16.06.2021

### 10.3 Eigenkapitalnachweis

Eigenkapital per 01.01.2021			Veränderungsnachweis				Eigenkapital per 31.12.2021				
			Erhöhung durch		Reduktion durch						
29	<b>Eigenkapital</b>	<b>1'178'819.68</b>	<b>72'416.21</b>		<b>705.08</b>		<b>1'250'530.81</b>				
<b>GVK (ohne SzE)</b>											
299	<b>Bilanzüberschuss</b>	<b>43'856.59</b>					299	<b>Bilanzüberschuss</b>	<b>43'856.59</b>		
29'900.01	Jahresergebnis	-	29900.01	Jahresergebnis	-	29'900.01	Jahresergebnis	-	29'900.01	Jahresergebnis	-
29'990.01	Kumulierte Ergebnisse Vorjahr	43'856.59					29'990.01	Kumulierte Ergebnisse Vorjahr	43'856.59		
<b>SzE</b>											
21	<b>Bilanzüberschuss</b>	<b>1'134'963.09</b>		<b>72'416.21</b>		<b>705.08</b>	21	<b>Bilanzüberschuss</b>	<b>1'206'674.22</b>		
21'900	Jahresergebnis	705.08	21'900	Jahresergebnis	72'416.21	21'900	Jahresergebnis	705.08	21'900	Jahresergebnis	72'416.21
21'000	Kumulierte Ergebnisse Vorjahr	1'134'258.01					21'000	Kumulierte Ergebnisse Vorjahr	1'134'258.01		

### 10.4 Rückstellungsspiegel SzE

#### 205 Kurzfristige Rückstellungen

Konto	Bezeichnung	01.01.2021	Veränderung			Buchwert 31.12.2021	Kommentar
			Bildung	Verwendung	Auflösung		
	keine	0.00				0.00	

#### 208 Langfristige Rückstellungen

Konto	Bezeichnung	01.01.2021	Veränderung			Buchwert 31.12.2021	Kommentar
			Bildung	Verwendung	Auflösung		
20800	Infrastrukturbeitrag von Bewohnern	3'170'944.41	505'966.50			3'676'910.91	Gemäss Verordnung
	Entnahme für Abschreibungen 2021			-172'156.00		-172'156.00	Gemäss Verordnung
		3'170'944.41	505'966.50	-172'156.00	0.00	3'504'754.91	Kto.20800

#### 209 Vorfinanzierung

Konto	Bezeichnung	01.01.2021	Veränderung			Buchwert 31.12.2021	Kommentar
			Bildung	Verwendung	Auflösung		
20930	Vorfinanzierung	38'000.00				38'000.00	Beko-Beschluss vom 10.03.2021
	Entnahme für Pflegebetten			-32'626.60		-32'626.60	
	Auflösung Vorfinanzierung 2021				-5'373.40	-5'373.40	
		38'000.00	0.00	-32'626.60	-5373.40	0.00	Kto. 20930

**Total Rückstellungen + Vorfinanzierung**

**3'208'944.41    505'966.50    -204'782.60    -5'373.40    3'504'754.91**

## 10.5 Beteiligungsspiegel

Beteiligungen (im Sinne der öffentlichen Aufgabenerfüllung)											
Name, Sitz Rechtsform	Tätigkeitsgebiet	Nominalkapital (100%)	Eigenumsanteil	Stimmanteil - E: Exekutive - L: Legislative	Wesentliche Beteiligte	Buchwert per 31.12.19	Anschaffungswert	Wesentliche Beteiligungen der Organisation	Rechnungslegungs- norm; Aussage zur Jahresrechnung	Zahlungsströme Berichtsjahr	Spezifische Risiken
<b>Gemeindeeigene Unternehmen (Anstalten) gem. Art. 64 Abs. 1 Bst. b GG</b>											
<b>Öffentlich-rechtliche Organisationen der Interkommunalen Zusammenarbeit (Gemeindeverbände, Anstalten etc.)*</b>											
Förderverein Emmental	Regionales Gesundheitswesen					0				Jahresbeitrag	
<b>Juristische Personen des Privatrechts*</b>											
Bernischer Zivilschutzverband	öffentliche Sicherheit					0			OR	Jahresbeitrag	Haftung Vereinsvermögen
Kantonale Planungsgruppe Bern	Raumplanung, Baurecht, Gemeindefinanzen					0			OR	Jahresbeitrag	Haftung Vereinsvermögen
Verband berner Pflege- und Betreuungszentren, Bern (Curaviva)	Langzeitpflege und Betreuung					0			OR		Haftung Vereinsvermögen
OdA Santé, Bern	Gesundheitswesen					0			OR		Haftung Vereinsvermögen
<b>Mitgliedschaften in einfachen Gesellschaften, Kollektiv- und Kommanditgesellschaften*</b>											
Anzeigerverband Kirchberg	Herausgabe Anzeiger Kirchberg und Umgebung					0			OR	Gewinnanteil	solidarische Haftung der Gesellschafter
Vereinigung amtl. Pilzkontroll- organe der Schweiz (VAPKO)	Gesundheitswesen					0			OR	Jahresbeitrag	Haftung Vereinsvermögen
<b>Vertragliche Beziehungen zur Erfüllung von Gemeindeaufgaben*</b>											
Einwohnergemeinde Kirchberg	Schulsozialdienst					0			HRM2	Kostenanteil	Leistungsvertrag, keine Haftung
Ausbildungszentrum Emmental- Oberaargau AG	Ausbildung der Angehörigen der ZSO				Einwohner- gemeinden	0				Pro-Kopf- Beitrag	Ausbildungsvertrag, keine Haftung
Einwohnergemeinde Kirchberg	GVK / ZSO								HRM2	Mietbetrag	Miete Büroräumlichkeiten Mietvertrag
Eigentümergeinschaft Maja Kunz, Burgdorf	Zivilschutz					0				Mietbetrag	Miete Lagerhalle Eyzälg Mietvertrag
Einwohnergemeinde Kirchberg	Schule; Oberstufe					0			HRM2	18'000.00	Baurechtszins Schulhaus Oberstufe OS / Vertrag
Einwohnergemeinde Rüdliggen- Alchenflüh	Archiv					0			HRM2	Mietbetrag	Miete Archivraum in Zivil- schutzanlage
René Faigle AG, Zürich	GVK / ZSO / OS / IBEM / SzE					0			OR	Leasingbetrag	Kopiergeräte GVK / ZSO / OS / IBEM / SzE



## 10.6 Gewährleistungsspiegel

Name, Sitz, Rechtsform	Eigentümer wesentliche Miteigentümer	Angaben zu den gesicherten Leistungen (Art, Betrag, Verfall, Zinsangaben usw.)	Zahlungsströme im Berichtsjahr	Spezifische zusätzliche Angaben
<b>Privatrechtliche Unternehmen (nach OR/ZGB)</b>				
Previs Personalvorsorgestiftung Service Public, Bern	Versicherte	Nachschusspflicht bei Unterdeckung, Sanierungsmassnahmen je nach Deckungsgrad	Prämien	Deckungsgrad Ende 2021: 110.15 %
Landfrauenverein Burgdorf	Mitglieder	Erwachsenenbildung, Defizitgarantie	Defizitgarantie	Aufwand gemäss Konto 2991.3636.01

### 10.7 Anlagespiegel (ohne SzE)

			140 Sachanlagen Verwaltungsvermögen (ohne SzE)					
			1400	1401	1404	1406	1407	1409
			Grundstücke unbebaut	Strassen/ Verkehrswege	Hochbauten	Mobilien	Anlagen im Bau	Übrige Sachanlagen* (ohne 14099)
Anschaffungskosten	Anlagewert	01.01. 2021	0.00	26'213.30	2'255'011.25	176'184.25	0.00	147'085.60
	Zuwachs/Zugänge	2021	0.00	0.00	1'720'231.70	207'125.70	0.00	78'526.70
	Abgänge	2021	0.00	0.00	0.00	0.00	0.00	0.00
	Umgliederungen	2021	0.00	0.00	0.00	0.00	0.00	0.00
	Anlagewert	31.12. 2021	0.00	26'213.30	3'975'242.95	383'309.95	0.00	225'612.30
kumulierte ordentliche Abschreibungen	Stand per	01.01. 2021	0.00	-655.30	-208'569.05	-37'322.25	0.00	-17'915.60
	Planmässige Abschreibungen	2021	0.00	655.00	153'564.90	38'330.70	0.00	18'676.70
	Ausserplanmässige Abschreibungen	2021	0.00	0.00	0.00	0.00	0.00	0.00
	Wertkorrekturen	2021	0.00	0.00	0.00	0.00	0.00	0.00
	Stand per	31.12. 2021	0.00	-1'310.30	-362'133.95	-75'652.95	0.00	-36'592.30
Buchwerte	Buchwertnetto	31.12. 2021	0.00	24'903.00	3'613'109.00	307'657.00	0.00	189'020.00
	davon Anlagen in Leasing	31.12. 2021	0.00	0.00	0.00	0.00	0.00	0.00
	Versicherungswerte	31.12. 2021	0.00	0.00	0.00	0.00	0.00	0.00

\* darin nicht enthalten ist das bestehende VV bei Einführung von HRM2:

#### Bestehendes Verwaltungsvermögen bei der Einführung von HRM2

Konto	01.01.2017	kumulierte Wertberichtigungen	31.12.2021	
Allgemeiner Haushalt	14'099.01	1'334'012.00	-833'752.00	500'260.00

Gemeindeverband Kirchberg BE

			142 Immaterielle Anlagen VV			144 Darlehen VV	145 Beteiligungen VV	146 Investitionsbeiträge VV
			1420	1427	1421 & 1429	1441-1447	1452-1456	1460-1469
			Informatik	Immat. Anlagen in Realisierung	übrige immaterielle Anlagen	Darlehen	Beteiligungen	Investitionen
Anschaffungskosten	Anlagewert	01.01. 2021	129'116.80	73'042.35	0.00	0.00	0.00	0.00
	Zuwachs/ Zugänge	2021	0.00	96'891.40				
	Abgänge	2021						
	Umgliederungen	2021		-98'391.65	98'391.65			
	Anlagewert	31.12. 2021	129'116.80	71'542.10	98'391.65	0.00	0.00	0.00
kumulierte ordentliche Abschreibungen	Stand per	01.01. 2021	-68'164.80	0.00	0.00			
	Planmässige Abschreibungen	2021	30'912.00		9'839.65			
	Ausserplanmässige Abschreibungen	2021						
	Wertkorrekturen	2021						
	Stand per	31.12. 2021	-99'076.80	0.00	-9'839.65	0.00	0.00	0.00
Buchwerte	<b>Buchwert netto</b>	<b>31.12. 2021</b>	<b>30'040.00</b>	<b>71'542.10</b>	<b>88'552.00</b>	<b>0.00</b>	<b>0.00</b>	<b>0.00</b>
	davon Anlagen in Leasing	31.12. 2021	0.00	0.00	0.00	0.00	0.00	0.00
	Versicherungswerte	31.12. 2021	0.00	0.00	0.00	0.00	0.00	0.00

## 10.8 Kreditkontrolle

### 10.8.1 Verpflichtungskreditkontrolle für Investitionen GVK

Konto-Nr.	Kreditbeschluss			Objektbezeichnung	Kreditkontrolle								
	Organ	Datum	Kreditsumme (brutto)		in CHF								
					Kumulierte Ausgaben 01.01.2021	Investitions-Ausgaben 2021	Kumulierte Ausgaben 31.12.2021	Kumulierte Einnahmen 01.01.2021	Investitions-Einnahmen 2021	Kumulierte Einnahmen 31.12.2021	Saldo	Abrechnungs-Datum	
2130.5060.01	AV	29.11.2017	125'000.00	Rahmenkredit 3 Jahre für Notebooks für die Oberstufe	124'996.45	0.00	124'996.45	0.00	0.00	0.00	-3.55	16.06.2021	
2173.5090.01	VR	19.08.2019	35'000.00	Schulraumplanung Phase I	14'920.20	0.00	14'920.20	0.00	0.00	0.00	-20'079.80	05.05.2021	
1626.5160.03	VR	19.08./14.11.19	15'195.00	Materialkauf 2019	9'896.20	0.00	9'896.20	9'896.20	0.00	9'896.20	-5'298.80	15.12.2021	
1626.5190.02	VR	19.08./14.11.19	22'036.00	Kleiderkauf 2019	30'364.80	0.00	30'364.80	30'364.80	0.00	30'364.80	8'328.80	15.12.2021	
1626.5160.02	VR	18.12.2019	47'890.00	Beschaffung von zwei Fahrzeugen für die ZSO	43'500.00	0.00	43'500.00	43'500.00	0.00	43'500.00	-4'390.00	17.02.2021	
2173.5090.01	VR	18.03.2020	89'750.00	Schulraumplanung Phase II	73'042.35	25'349.30	98'391.65	0.00	0.00	0.00	8'641.65	10.11.2021	
2174.5040.02	AV	17.06.2020	1'794'000.00	Aufstockung Modulbaute	32'958.20	1'720'231.70	1'753'189.90	0.00	0.00	0.00	-40'810.10		
2174.5060.02	AV	17.06.2020	258'000.00	Einrichtung Aufstockung Modulbaute	0.00	207'125.70	207'125.70	0.00	0.00	0.00	-48'874.30		
2173.5090.01	AV	16.12.2020	775'000.00	Schulraumplanung Phase III	0.00	71'542.10	71'542.10	0.00	0.00	0.00	-703'457.90		
2130.5090.01	VR	08.04.2021	50'000.00	Kisamsätze und -netzgeräte	0.00	49'845.45	49'845.45	0.00	0.00	0.00	-154.55	10.11.2021	
7716.5090.03	VR	08.04.2021	30'000.00	Räumung Reihengräber 2021	0.00	28'681.25	28'681.25	0.00	0.00	0.00	-1'318.75	15.12.2021	
7716.5040.02	VR	17.08.2021	30'000.00	Rollstuhlgängiger Zugang zur Aufbahrungshalle	0.00	0.00	0.00	0.00	0.00	0.00	-30'000.00		
2172.5060.01	VR	15.12.2021	50'000.00	Kletterwand Turnhalle am Reinhardweg, UG	0.00	0.00	0.00	0.00	0.00	0.00	-50'000.00		
Verpflichtungskredit zu Lasten Erfolgsrechnung													
0120.3132.01	VR	14.10.2021	30'000.00	Neue Organisationsform SzE	0.00	0.00	0.00	0.00	0.00	0.00	-30'000.00		

\* Organ: AV = Abgeordnetenversammlung  
VR = Verbandsrat

### 10.8.2 Verpflichtungskreditkontrolle für Investitionen SzE

Kreditbeschluss Datum	Organ*	Kreditsumme in CHF	Objektbezeichnung	Kumulierte Ausgaben 01.01.2021	Investitions- Ausgaben 2021	Kumulierte Ausgaben 31.12.2021	Kumulierte Einnahmen 01.01.2021	Investitions- Einnahmen 2021	Kumulierte Einnahmen 31.12.2021	Saldo	Abrechnungs- Datum
15.12.2014	Gden	1'740'000.00	SzE-Rahmenkredit über 10 Jahre für Zimmersanierung	1'224'882.90	175'853.15	1'400'736.05	0.00	0.00	0.00	339'263.95	
12.01.2015	Beko	15'000.00	SzE-Projektierungskredit Fotovoltaikanlage	12'536.80	27.05	12'563.85	0.00	0.00	0.00	2'436.15	27.01.2021
10.12.2018	Beko	30'000.00	SzE-Seilsicherung Flachdach	25'000.00	0.00	25'000.00	0.00	0.00	0.00	5'000.00	28.04.2021
09.05.2019	Beko	13'000.00	SzE-Aufarbeitung der Protokolle	1'020.00	0.00	1'020.00	0.00	0.00	0.00	11'980.00	28.04.2021
13.08.2019	Beko	30'000.00	SzE-Brandmeldeanlage	28'243.30	0.00	28'243.30	0.00	0.00	0.00	1'756.70	28.04.2021
10.12.2019	Beko	10'500.00	SzE-Plattenwärmer austauschen (Heizung)	10'500.00	0.00	10'500.00	0.00	0.00	0.00	0.00	28.04.2021
27.10.2020	Beko	14'000.00	SzE-Anschaffung Programm GeoCon	4'670.85	7'495.90	12'166.55	0.00	0.00	0.00	1'833.45	
27.01.2021	Beko	50'000.00	SzE-Anschaffung Stühle	0.00	41'205.20	41'205.20	0.00	0.00	0.00	8'794.80	06.07.2021
10.03.2021	Beko	38'000.00	SzE-Anschaffung Pflegebetten, Rückstellung	0.00	32'626.60	32'626.60	0.00	0.00	0.00	5'373.40	
06.07.2021	Beko	20'000.00	SzE-Anschaffung Gelenkarmmarkisen	0.00	14'605.20	14'605.20	0.00	0.00	0.00	5'394.80	
02.11.2021	Beko	40'000.00	SzE-Einrichtung 2 Büroarbeitsplätze im Eingangsbereich	0.00	0.00	0.00	0.00	0.00	0.00	40'000.00	
01.12.2021	AV	120'000.00	SzE-Sanierung Büros 1-3 im EG	0.00	0.00	0.00	0.00	0.00	0.00	120'000.00	

Organ\* AV = Abgeordnetenversammlung  
 VR = Verbandsrat  
 Gden = Verbandsgemeinden  
 Beko = Betriebskommission SzE

### 10.8.3 Nachkredittabelle 2021 GVK

In der Liste sind Budgetüberschreitungen von über CHF 500.00 enthalten und begründet.

Konto Nr.	Bezeichnung	Budget 2021	Rechnung 2021	Überschreitung	Nachkredit gebunden	Nachkredit Kompetenz VR	Nachkredit Kompetenz AV	Datum Genehmigung	Begründung
	<b>Total</b>	<b>2'415'210.00</b>	<b>2'553'406.35</b>	<b>138'196.35</b>	<b>35'062.50</b>	<b>103'133.85</b>	<b>0.00</b>		
<b>120</b>	<b>Exekutive</b>								
3000.01	Löhne, Tag- und Sitzungsgelder	35'860.00	39'509.20	3'649.20		3'649.20		15.03.2022	Fixum, Sitzungsgeld und Spesen Seniorenzentrum (Beko) / wird zurückerstattet
3132.01	Honorare externe Berater, Gutachter, Fachexperten	0.00	7'539.00	7'539.00		7'539.00		08.04.2021	Begleitung der Klausurtagung (Moderation) des Verbandsrates vom 23. April 2021
<b>220</b>	<b>Allgemeine Dienste, übrige</b>								
3091.01	Personalwerbung	13'000.00	17'557.55	4'557.55		4'557.55		15.03.2022	Nachfolge Geschäftsführung Gemeindeverband / 1. Ausschreibung
3110.01	Büromöbel und Geräte	1'500.00	6'776.80	5'276.80		5'276.80		15.12.2021	Anschaffung und Montage eines Split-Klimagerätes im Archivraum der ZSA Rual
3160.01	Miete und Pacht Liegenschaften	9'150.00	10'404.00	1'254.00		1'254.00		15.03.2022	Leicht angepasste Aufteilung nach m2
<b>1626</b>	<b>Regionale Zivilschutzorganisation</b>								
3101.07	Verbrauchsmaterial Corona		535.80	535.80		535.80		15.03.2022	Anschaffung von Masken und Desinfektionsmittel
3111.01	Maschinen, Geräte und Fahrzeuge	3'450.00	4'901.15	1'451.15		1'451.15		15.03.2022	Mehranschaffungen, Rückerstattung über Fonds
3112.01	Dienstkleider, Uniformen	5'550.00	6'221.65	671.65		671.65		15.03.2022	Mehranschaffungen, Rückerstattung über Fonds
3118.01	Immaterielle Anlagen (Software)	0.00	3'495.85	3'495.85		3'495.85		17.12.2020	Anschaffung Microsoft Office 365 E3 mit Veeam Backup f. ZSO
3132.01	Honorare externe Berater, Gutachter, Fachexperten	600.00	2'149.90	1'549.90		1'549.90		15.03.2022	Support Homepage (Bildbearbeitung), Hotline Talus
3158.01	Unterhalt Immaterielle Anlagen (Software)	7'155.00	8'245.95	1'090.95		1'090.95		17.12.2020	Unterhalt MO 365 E3 und Veeam Backup f. ZSO
3199.01	Übriger Betriebsaufwand	300.00	806.15	506.15		506.15		15.03.2022	Betriebs- und Pfändungskosten, Busse, Briefkastenbeschriftung
<b>2110</b>	<b>Kindergarten</b>								
3611.01	Entschädigungen an Kanton	78'330.00	80'638.75	2'308.75	2'308.75			15.03.2022	Lehrerbesoldungsanteile
<b>2120</b>	<b>Klassen besondere Förderung</b>								
3090.01	Aus- und Weiterbildung des Personals	900.00	3'067.00	2'167.00		2'167.00		15.03.2022	Coaching-Kosten für Lehrpersonen, teilweise Rückerstattung durch Kanton
3132.01	Honorare externe Berater, Gutachter, Fachexperten	3'200.00	4'727.00	1'527.00		1'527.00		15.03.2022	Übersetzer/Dolmetscher für Elterngespräche
3162.01	Raten für operatives Leasing	3'795.00	5'359.20	1'564.20		1'564.20		15.03.2022	Kosten für den Farbdrucker
<b>2121</b>	<b>Spezialunterricht</b>								
3113.01	Hardware	2'065.00	2'948.50	883.50		883.50		15.03.2022	Anschaffung Ipad für Unterricht, Anteil an IT der Lehrkräfte
<b>2122</b>	<b>Deutsch als Zweitsprache</b>								
3611.01	Entschädigungen an Kanton	75'880.00	88'296.50	12'416.50	12'416.50			15.03.2022	Lehrerbesoldungsanteile
<b>2130</b>	<b>Sekundarstufe 1</b>								
3090.01	Aus- und Weiterbildung des Personals	4'780.00	7'019.40	2'239.40		2'239.40		15.03.2022	Verschiedene Kurse für Kollegium (Handyregeln, kooperatives Lernen usw.)
3101.01	Verbrauchsmaterial	700.00	2'176.40	1'476.40		1'476.40		15.03.2022	Anschaffung von Schutzmasken
3158.01	Unterhalt Immaterielle Anlagen (Software)	2'740.00	4'852.10	2'112.10		2'112.10		15.03.2022	
3162.01	Raten für operatives Leasing	8'210.00	10'630.40	2'420.40		2'420.40		17.08.2021	Leasinggebühr Farbkopierer f. Modulbau 1. OG und Beundenweg
3611.01	Entschädigungen an Kanton	2'026'995.00	2'047'332.25	20'337.25	20'337.25			15.03.2022	Lehrerbesoldungsanteile
3920.01	Interne Verrechnung von Pacht, Mieten, Benutzungen	0.00	4'000.00	4'000.00		4'000.00		15.03.2022	Miete Spiegelsaal für freiwilligen Schulsport
<b>2170</b>	<b>Schulanlage Solothurnstrasse</b>								
3120.01	Ver- und Entsorgung	28'890.00	31'979.85	3'089.85		3'089.85		15.03.2022	gestiegene Gaspreise
3132.01	Honorare externe Berater, Gutachter, Fachexperten	0.00	3'730.00	3'730.00		3'730.00		18.02.2021	Erstellen digitaler Pläne von Schulhaus und Aula
3160.01	Miete Pacht und Liegenschaften	18'960.00	19'720.00	760.00		760.00		15.03.2022	Miete Werkraum
<b>2171</b>	<b>Schulanlage Beundenweg (Tomatenburg)</b>								
3132.01	Honorare externe Berater, Gutachter, Fachexperten	600.00	2'943.40	2'343.40		2'343.40		15.03.2022	Erstellen digitaler Pläne vom Beundenwegschulhaus
<b>2172</b>	<b>Sportanlage Reinhardweg</b>								
3132.01	Honorare externe Berater, Gutachter, Fachexperten	0.00	2'074.70	2'074.70		2'074.70		18.02.2021	Erstellen digitaler Pläne von den Turnhallen, Abschränkungen
3141.01	Unterhalt Strassen/Verkehrswege/Parkplätze	0.00	3'022.05	3'022.05		3'022.05		05.05.2021	Verkehrssicherheitsmassnahmen beim hinteren Ausgang der Turnhallen
3144.01	Unterhalt Hochbauten, Gebäude	28'510.00	29'550.55	1'040.55		1'040.55		15.03.2022	Reparatur Schmutzwasserpumpe

# Gemeindeverband Kirchberg BE

Konto Nr.	Bezeichnung	Budget 2021	Rechnung 2021	Überschreibung	Nachkredit gebunden	Nachkredit Kompetenz VR	Nachkredit Kompetenz AV	Datum Genehmigung	Begründung
<b>2173</b>	<b>Schulraumplanung</b>								
3000.01	Löhne, Tag- und Sitzungsgelder	3'000.00	3'890.00	890.00		890.00		15.03.2022	Sitzungen und Entschädigungen Projektleitung
3099.01	Übriger Personalaufwand	0.00	750.00	750.00		750.00		15.03.2022	Abschiedsgeschenke an Mitglieder Kerngruppe
<b>2174</b>	<b>Schulraumprovisorium</b>								
3119.01	Übrige nicht aktivierbare Anlagen	0.00	13'089.80	13'089.80		10'500.00		17.08.2021	Folgekosten Geschenk Fuchsteller
						2'589.80		15.03.2022	Folgekosten Geschenk Fuchsteller, Kostenrückerstattung durch M. Bischof
3132.01	Honorare externe Berater, Gutachter, Fachexperten	1'600.00	12'593.20	10'993.20		5'000.00		17.08.2021	Einbezug Rechtsbeistand in Sachen Mängel Modulbaute Erdgeschoss
						5'993.20		15.03.2022	
3190.01	Schadenersatzleistungen	0.00	743.15	743.15		743.15		15.03.2022	Zaunreparatur
<b>2190</b>	<b>Schulleitung und Schulverwaltung</b>								
3010.01	Löhne des Verwaltungs- und Betriebspersonals	39'890.00	42'218.45	2'328.45		2'090.00		08.04.2021	Auszahlung Überstunden Schulsekretärin infolge Zunahme der administrativen Arbeiten
	dito					238.45		15.03.2022	
3132.01	Honorare externe Berater, Gutachter, Fachexperten	400.00	4'130.35	3'730.35		3'730.35		17.08.2021	Überprüfung und Weiterentwicklung der Schulführungsstrukturen (Begleitung durch PH)
<b>2991</b>	<b>Erwachsenenbildung</b>								
3636.01	Beiträge an private Organisationen ohne	1'100.00	1'953.15	853.15		853.15		15.03.2022	Defizitdeckung Landfrauenverein
<b>4340</b>	<b>Pflichtkontrolle</b>								
3010.01	Löhne des Verwaltungs- und Betriebspersonals	2'000.00	8'250.00	1'250.00		1'250.00		15.03.2022	Löhne inkl. Stellvertretung
<b>7716</b>	<b>Friedhof Kirchberg</b>								
3049.01	übrige Zulagen	1'100.00	2'979.70	1'879.70		1'879.70		15.06.2021	Neue Dienstkleider für Friedhofgärtner für deren Teilnahme an Bestattungen
<b>9610</b>	<b>Zinsen</b>								
3401.01	Verzinsung kurzfristige Finanzverbindlichkeiten	0.00	597.50	597.50		597.50		15.03.2022	Zins für Schuldscheine, welche im 2022 ablaufen (Umbuchung)

Gesamtkredite bis CHF 100'000.00 liegen in der Kompetenz des VR, sofern der Nachkredit weniger als 10% des ursprünglichen Kredites beträgt.  
 Gesamtkredite ab CHF 100'000.00 liegen in der Kompetenz der AV, sofern der Nachkredit mehr als 10% des ursprünglichen Kredites beträgt.  
 Gebundene Nachkredite sind immer in der Kompetenz des Verbandsrates.

AV = Abgeordnetenversammlung  
 VR = Verbandsrat  
 Beko = Betriebskommission

**10.8.4 Nachkreditabelle 2021 SzE**

In der Liste sind Beträge von über CHF 2'000.00 enthalten und begründet.

A1:K52	Bezeichnung	Budget 2021	Rechnung 2021	Überschreitung	Nachkredit Kompetenz BEKO	Nachkredit gebunden VR	Nachkredit Kompetenz VR	Nachkredit Kompetenz AV	Datum Genehmigung	Begründung
<b>30</b>	<b>Besoldung</b>									
31100	Besold. Pflege Fachpersonal	676'882.00	687'929.05	11'047.05	0.00	11'047.05	0.00	0.00	13.04.2022	Im Nov./Dez. aufgrund Covid-19 Ausfällen Beizug einer temporären Mitarbeiterin
31200	Besold. Pflege Assistenzpersonal	403'969.00	506'172.15	102'203.15	0.00	102'203.15	0.00	0.00	13.04.2022	Anstieg Pflegestufen von 3.8/auf 4.09 und per 31.12. auf 4.39. Mehrertrag CHF 140'701
31300	Besold. Auszubildende	10'700.00	45'960.80	35'260.80	35'260.80		0.00	0.00	09.03.2022	Wir bilden wieder 3 Lernende, FAGE bzw. FÄBE aus, davon 2 im 2. Bildungsweg
32500	Besold. Aktivierung	70'000.00	106'593.30	36'593.30	0.00	36'593.30	0.00	0.00	13.04.2022	Einsatzgebiete nicht kongruent mit Budgetierung, im 2022 angepasst.
34100	Besold. Verpflegung	423'097.00	509'632.30	86'535.30	0.00	86'535.30	0.00	0.00	13.04.2022	Ab 1.7. Service im 2-Schicht-Dienst, Küche braucht wegen schwieriger Führungsstruktur mehr Personal. Optimierung ist eingeleitet
37100	Pensionskasse	200'000.00	202'170.75	2'170.75	0.00	2'170.75	0.00	0.00	13.04.2022	Durch höhere Lohnkosten sind die BVG-Beiträge ebenfalls gestiegen.
37300	Krankentaggeldversicherung KTG	40'000.00	43'629.10	3'629.10	0.00	3'629.10	0.00	0.00	13.04.2022	Durch höhere Lohnkosten/Langzeiterkrankungen sind die KTG-Beiträge ebenfalls gestiegen.
<b>40</b>	<b>Medizinischer Bedarf</b>									
40200	Instrumente und Utensilien	5'500.00	16'010.24	10'510.24	10'510.24	0.00	0.00	0.00	09.03.2022	Aufgrund Covid-19 anhaltend höherer Bedarf, siehe auch KTO 40300, dort Budget massiv unterschritten
40400	Übriges Pflegematerial	3'500.00	16'226.70	12'726.70	12'726.70	0.00	0.00	0.00	09.03.2022	Aufgrund Covid-19 anhaltend höherer Bedarf, siehe auch KTO 40300, dort Budget massiv unterschritten
								0.00		
<b>41</b>	<b>Lebensmittel und Getränke</b>									
41400	Gemüse u. Obst	65'000.00	78'713.75	13'713.75	0.00	0.00	13'713.75	0.00	13.04.2022	Ertrag in SPITEX und Cafe ÄMME gestiegen, Preise aufgrund schlechter Ernte verteuert
<b>42</b>	<b>Haushalt</b>									
42100	Haushaltsartikel	25'000.00	29'590.35	4'590.35	4'590.35	0.00	0.00	0.00	09.03.2022	Ersatz dringend notwendig bei Geschirr und Gläser
42520	Berufskleider	32'000.00	59'774.00	27'774.00	0.00	0.00	27'774.00	0.00	13.04.2022	höherer Bedarf aufgrund von verstärkten Hygienevorgaben, auch im Zusammenhang mit Covid-19
<b>43</b>	<b>Aufwand für Anlagenutzung</b>									
43150	Unterhalt Umgebung	5'000.00	19'358.00	14'358.00	14'358.00	0.00	0.00	0.00	09.03.2022	Plattenweg neu, Baumschnitt Linde (Sicherheit), Neuanschaffung Vollère, Ausbaggern Teich, Diverse Reparaturen am Brunnen.
43800	Technisches Verbrauchsmaterial u. Werkzeuge	2'500.00	7'984.65	5'484.65	5'484.65	0.00	0.00	0.00	09.03.2022	Dringend notwendige Arbeitsmittel für Reinigungsmitarbeitende und Technischer Dienst, da vieles unbrauchbar und massiv veraltet.
<b>44a</b>	<b>Abschreibungen</b>									
44210	Abschreibungen mobile Sachanlagen	17'050.00	21'704.00	4'654.00	4'654.00	0.00	0.00	0.00	13.04.2022	Budgetierung Abschreibung Anschaffungen 2021 unkorrekt.
44260	Abschreibungen auf immaterielle Werte	2'800.00	18'696.00	15'896.00	15'896.00	0.00	0.00	0.00	09.03.2022	Budgetierung Abschreibung Pflegedok und Zeiterfassungsprogramm war unkorrekt
<b>44b</b>	<b>Aufwand für Anlagenutzung</b>									
44510	Anschaffungen aus Vorfinanzierung	0.00	32'626.60	32'626.60	32'626.60	0.00	0.00	0.00	09.03.2022	Von der Beko beschlossene Finanzierung der Pflegebetten
<b>45</b>	<b>Energie und Wasser</b>									
45000	Strom	30'000.00	33'025.65	3'025.65	3'025.65	0.00	0.00	0.00	09.03.2022	Abhängig vom Wetter, Konto 45 liegt 17'838 unter Budget.
<b>47</b>	<b>Büro und Verwaltung</b>									
47100	Kommunikation (Porti/Telefon)	15'000.00	18'730.38	3'730.38	3'730.38	0.00	0.00	0.00	09.03.2022	Enercom Telefon/TV/Radio auf falschem Konto budgetiert
47700	Werbeauftritt / PR	0.00	3'753.35	3'753.35	3'753.35	0.00	0.00	0.00	09.03.2022	Diverse Inserate nicht budgetiert.
47800	Informatik- u. Kommunikations-Softwareunterhalt	30'000.00	35'042.15	5'042.15	5'042.15	0.00	0.00	0.00	09.03.2022	Neuanschaffungen und Ersatz von Geräten und Drucker



# Gemeindeverband Kirchberg BE

A1:K52	Bezeichnung	Budget 2021	Rechnung 2021	Überschreitung	Nachkredit Kompetenz BEKO	Nachkredit gebunden VR	Nachkredit Kompetenz VR	Nachkredit Kompetenz AV	Datum Genehmigung	Begründung
<b>48</b>	<b>Übriger bewohnerbezogener Aufwand</b>									
48100	Anlässe u. Veranstaltungen	7'000.00	14'422.70	7'422.70	7'422.70	0.00	0.00	0.00	09.03.2022	Aufgrund Covid-19 mussten Anlässe in Kleingruppen doppelt geführt werden.
48500	Übrige bewohnerbezogenen Fremdleistungen	1'000.00	3'013.60	2'013.60	2'013.60	0.00	0.00	0.00	09.03.2022	Mehr Fremdleistungen, können Grossteils weiter verrechnet werden.
<b>49</b>	<b>Übriger Sachaufwand</b>									
49300	Blumen u. Dekorationen	6'500.00	11'357.85	4'857.85	4'857.85	0.00	0.00	0.00	09.03.2022	Anschaftung Kübelpflanzen für Speisesaal, bessere Luft, Akustik, Ambiente usw.
49800	Entsorgung	10'000.00	14'580.05	4'580.05	4'580.05	0.00	0.00	0.00	09.03.2022	Dringend notwendige Altmaterialräumung
<b>Total</b>	<b>Kreditüberschreitungen</b>	<b>2'082'498.00</b>	<b>2'536'657.47</b>	<b>454'159.47</b>	<b>170'493.07</b>	<b>242'178.65</b>	<b>41'487.75</b>	<b>0.00</b>		

In der Nachkreditabelle sind Budgetüberschreitungen von mehr als CHF 2'000.-- enthalten und begründet.

Das **Gesamttotal** der Überschreitungen in den Aufwandskonten beläuft sich auf **CI 454'159.47**

Gesamtkredite bis Fr. 50'000.00 liegen in der Kompetenz der BEKO

Gesamtkredite ab Fr. 50'000.00 bis 100'000.00 liegen in der Kompetenz des VR

Gesamtkredite ab 100'000.00 liegen in der Kompetenz der AV

Gebundene Nachkredite liegen immer in der Kompetenz des VR

Erstellt am 25.02.2022/LD

Begründungen 02.03.2022/SC

Korrigiert am 27.04.2022/LD nach Revision

**Bilanz**

		1.1.2021	Zuwachs	Abgang	31.12.2021
<b>1</b>	<b>Aktiven</b>	<b>4'504'422.52</b>	<b>14'073'566.52</b>	<b>12'709'858.60</b>	<b>5'868'130.44</b>
<b>10</b>	<b>Finanzvermögen</b>	<b>1'363'385.97</b>	<b>11'872'399.37</b>	<b>12'192'738.00</b>	<b>1'043'047.34</b>
<b>100</b>	<b>Flüssige Mittel u. kurzfrist. Geldanlagen</b>	<b>1'227'381.82</b>	<b>7'299'189.62</b>	<b>8'163'074.26</b>	<b>363'497.18</b>
<b>1000</b>	<b>Kasse</b>	<b>40.10</b>	<b>10'959.85</b>	<b>10'337.60</b>	<b>662.35</b>
10'000.01	Kasse	40.10	10'959.85	10'337.60	662.35
<b>1001</b>	<b>Post</b>	<b>578'129.56</b>	<b>5'879'452.82</b>	<b>6'239'321.46</b>	<b>218'260.92</b>
10'010.01	Postkonto Nr. 34-736-2	572'019.51	5'849'452.82	6'210'665.48	210'806.85
10'010.02	Postkonto Nr. 31-775267-8 ZSO	2'083.20	30'000.00	24'629.13	7'454.07
10'010.03	PostFinance Depositenkonto	4'026.85		4'026.85	
<b>1002</b>	<b>Bank</b>	<b>649'212.16</b>	<b>1'408'776.95</b>	<b>1'913'415.20</b>	<b>144'573.91</b>
10'020.01	KK UBS Nr. 235-7E671887.0	43'414.56	8'776.95	36'430.45	15'761.06
10'020.02	KK UBS Nr. 235-FJ110130.1	6'409.90			6'409.90
10'020.03	Bernerland Bank, KK CH51 0631 3640 3806 0450 3	599'387.70	1'400'000.00	1'876'984.75	122'402.95
<b>101</b>	<b>Forderungen</b>	<b>130'930.05</b>	<b>4'571'321.15</b>	<b>4'024'589.64</b>	<b>677'661.56</b>
<b>1010</b>	<b>Ford. aus Lieferungen u. Leistungen ggü. Dritten</b>	<b>70'979.00</b>	<b>104'635.10</b>	<b>81'300.39</b>	<b>94'313.71</b>
10'100.01	Debitoren, Verband	70'979.00	104'635.10	81'300.39	94'313.71
<b>1011</b>	<b>Kontokorrente mit Dritten</b>	<b>9'699.95</b>	<b>11'270.00</b>	<b>11'891.80</b>	<b>9'078.15</b>
10'110.01	DL-Abo Talus Informatik	8'745.25	10'770.00	10'538.15	8'977.10
10'110.02	Guthaben Frankiermaschine	954.70	500.00	1'353.65	101.05
<b>1014</b>	<b>Transferforderungen</b>	<b>48'341.55</b>	<b>3'346'796.05</b>	<b>2'833'615.80</b>	<b>561'521.80</b>
10'140.01	Ordentliche Gemeindebeiträge		697'309.40	697'309.40	
10'140.02	Schulkostenbeiträge von Gemeinden		624'110.25	624'110.25	
10'140.03	Beiträge ÖS von Gemeinden		528'080.00	528'080.00	
10'140.04	Lehrerbesoldungsbeiträge von Gemeinden	48'341.55	551'914.50	80'811.85	519'444.20
10'140.05	Infrastrukturbeiträge von Gemeinden		945'381.90	903'304.30	42'077.60
<b>1015</b>	<b>Interne Kontokorrente</b>	<b>489.55</b>	<b>1'054'931.70</b>	<b>1'044'585.80</b>	<b>10'835.45</b>
10'150.01	Durchlaufkonto Lohn		1'031'579.00	1'031'579.00	
10'150.02	Kontokorrent ZSO (Kurse, Einsätze usw.)	39.55	5'685.00	5'619.95	104.60
10'150.03	Kontokorrent SzE		17'667.70	7'336.85	10'330.85

## Bilanz

		1.1.2021	Zuwachs	Abgang	31.12.2021
10'150.04	Kontokorrent LLU	450.00		50.00	400.00
<b>1016</b>	<b>Vorschüsse für vorläuf. Verwaltungsausgaben</b>	<b>1'060.00</b>	<b>53'688.30</b>	<b>53'195.85</b>	<b>1'552.45</b>
10'160.01	Vorschuss für Lager, Exkursionen usw.	1'060.00	53'688.30	53'195.85	1'552.45
<b>1019</b>	<b>Übrige Forderungen</b>	<b>360.00</b>			<b>360.00</b>
10'190.02	Depotzahlungen, Hinterlegungen	360.00			360.00
<b>104</b>	<b>Aktive Rechnungsabgrenzungen</b>	<b>5'074.10</b>	<b>1'888.60</b>	<b>5'074.10</b>	<b>1'888.60</b>
<b>1041</b>	<b>Sach- und übriger Betriebsaufwand</b>	<b>5'074.10</b>	<b>1'888.60</b>	<b>5'074.10</b>	<b>1'888.60</b>
10'410.01	TA Sach- und übriger Betriebsaufwand	5'074.10	1'888.60	5'074.10	1'888.60
<b>14</b>	<b>Verwaltungsvermögen</b>	<b>3'141'036.55</b>	<b>2'201'167.15</b>	<b>517'120.60</b>	<b>4'825'083.10</b>
<b>140</b>	<b>Sachanlagen VV</b>	<b>3'007'042.20</b>	<b>2'005'884.10</b>	<b>377'977.30</b>	<b>4'634'949.00</b>
<b>1401</b>	<b>Strassen / Verkehrswege</b>	<b>25'558.00</b>		<b>655.00</b>	<b>24'903.00</b>
14'010.01	Strassen/Plätze/Verkehrswege	26'213.30			26'213.30
14'010.99	WB Strassen/Plätze/Verkehrswege	-655.30		655.00	-1'310.30
<b>1404</b>	<b>Hochbauten</b>	<b>2'046'442.20</b>	<b>1'720'231.70</b>	<b>153'564.90</b>	<b>3'613'109.00</b>
14'040.01	Hochbauten allgemeiner Haushalt	2'255'011.25	1'720'231.70		3'975'242.95
14'040.99	WB Hochbauten	-208'569.05		153'564.90	-362'133.95
<b>1406</b>	<b>Mobilien VV</b>	<b>138'862.00</b>	<b>207'125.70</b>	<b>38'330.70</b>	<b>307'657.00</b>
14'060.01	Mobilien allgemeiner Haushalt	176'184.25	207'125.70		383'309.95
14'060.99	WB Mobilien	-37'322.25		38'330.70	-75'652.95
<b>1409</b>	<b>Übrige Sachanlagen</b>	<b>796'180.00</b>	<b>78'526.70</b>	<b>185'426.70</b>	<b>689'280.00</b>
14'090.01	übrige Sachanlagen allgemeiner Haushalt	147'085.60	78'526.70		225'612.30
14'090.99	WB übrige Sachanlagen	-17'915.60		18'676.70	-36'592.30
14'099.01	Sammelkonto bestehendes VV	1'334'012.00			1'334'012.00
14'099.99	WB bestehendes VV	-667'002.00		166'750.00	-833'752.00
<b>142</b>	<b>Immaterielle Anlagen</b>	<b>133'994.35</b>	<b>195'283.05</b>	<b>139'143.30</b>	<b>190'134.10</b>
<b>1420</b>	<b>Software</b>	<b>60'952.00</b>		<b>30'912.00</b>	<b>30'040.00</b>
14'200.01	Informatik allgemeiner Haushalt	129'116.80			129'116.80
14'200.99	WB Informatik	-68'164.80		30'912.00	-99'076.80

**Bilanz**

		1.1.2021	Zuwachs	Abgang	31.12.2021
<b>1427</b>	<b>Immaterielle Anlagen in Realisierung</b>	<b>73'042.35</b>	<b>96'891.40</b>	<b>98'391.65</b>	<b>71'542.10</b>
14'270.01	Immaterielle Anlagen in Realisierung	73'042.35	96'891.40	98'391.65	71'542.10
<b>1429</b>	<b>Übrige immaterielle Anlagen</b>		<b>98'391.65</b>	<b>9'839.65</b>	<b>88'552.00</b>
14'290.01	Übrige immaterielle Anlagen		98'391.65		98'391.65
14'290.99	WB übrige immaterielle Anlagen			9'839.65	-9'839.65

## Bilanz

		1.1.2021	Zuwachs	Abgang	31.12.2021
<b>2</b>	<b>Passiven</b>	<b>4'504'422.52</b>	<b>9'624'758.22</b>	<b>8'261'050.30</b>	<b>5'868'130.44</b>
<b>20</b>	<b>Fremdkapital</b>	<b>4'460'565.93</b>	<b>9'624'758.22</b>	<b>8'261'050.30</b>	<b>5'824'273.85</b>
<b>200</b>	<b>Laufende Verbindlichkeiten</b>	<b>554'511.13</b>	<b>7'667'792.97</b>	<b>7'432'951.25</b>	<b>789'352.85</b>
<b>2000</b>	<b>Lauf. Verb.a.Liefer.u.Leist.v.Dritten</b>	<b>227'224.75</b>	<b>6'871'581.15</b>	<b>6'541'848.55</b>	<b>556'957.35</b>
20'000.01	Kreditoren Verband (ABACUS)	215'858.85	6'568'961.85	6'238'096.10	546'724.60
20'000.02	Verschiedene Kreditoren	11'365.90	9'957.45	11'090.60	10'232.75
20'001.01	Kreditor Sozialversicherungen		123'239.25	123'239.25	
20'001.02	Kreditor Unfallversicherung		13'155.65	13'155.65	
20'001.03	Kreditor Krankentaggeld		6'415.90	6'415.90	
20'001.04	Kreditor Pensionskasse		134'508.50	134'508.50	
20'001.05	Kreditor Familienausgleichskasse		15'342.55	15'342.55	
<b>2001</b>	<b>Kontokorrente mit Dritten</b>		<b>550'989.95</b>	<b>550'989.95</b>	
20'012.01	Durchlaufende Beträge		550'989.95	550'989.95	
<b>2004</b>	<b>Transfer-Verbindlichkeiten</b>	<b>320'282.33</b>	<b>240'421.87</b>	<b>339'413.55</b>	<b>221'290.65</b>
20'040.01	Ordentliche Gemeindebeiträge	67'193.20	131'762.35	75'900.50	123'055.05
20'040.02	Schulkostenbeiträge Gemeinden	135'595.48	77'683.17	146'242.25	67'036.40
20'040.03	Gemeindebeiträge öffentliche Sicherheit	23'814.35	31'209.00	23'824.15	31'199.20
20'040.05	Infrastrukturbeiträge Gemeinden	93'679.30	-232.65	93'446.65	
<b>2006</b>	<b>Depotgelder und Kautionen</b>	<b>7'004.05</b>	<b>4'800.00</b>	<b>699.20</b>	<b>11'104.85</b>
20'060.01	Depotgeld KbF	1'197.00			1'197.00
20'060.02	Depotgeld ZSO "Getränkekasse"	907.05		649.20	257.85
20'060.04	Schlüsseldepot Schulanlage	4'900.00		50.00	4'850.00
20'060.05	Wettbewerb Campus25+		4'800.00		4'800.00
<b>201</b>	<b>Kurzfristige Finanzverbindlichkeiten</b>		<b>550'000.00</b>		<b>550'000.00</b>
<b>2014</b>	<b>Kurzfrist.Anteil langfrist.Verbindlichkeiten</b>		<b>550'000.00</b>		<b>550'000.00</b>
20'144.01	PostFinance, fällige Schuldscheine		550'000.00		550'000.00
<b>204</b>	<b>Passive Rechnungsabgrenzungen</b>	<b>7'835.05</b>	<b>6'965.25</b>	<b>7'835.05</b>	<b>6'965.25</b>
<b>2040</b>	<b>Personalaufwand</b>	<b>752.50</b>		<b>752.50</b>	
20'400.01	TP Personalaufwand	752.50		752.50	

**Bilanz**

		1.1.2021	Zuwachs	Abgang	31.12.2021
<b>2044</b>	<b>Finanzaufwand / Finanzertrag</b>	<b>6'882.55</b>	<b>6'225.25</b>	<b>6'882.55</b>	<b>6'225.25</b>
20'440.01	TP Finanzaufwand /Finanzertrag	6'882.55	6'225.25	6'882.55	6'225.25
<b>2045</b>	<b>Übriger betrieblicher Ertrag</b>	<b>200.00</b>	<b>740.00</b>	<b>200.00</b>	<b>740.00</b>
20'450.01	TP übriger betrieblicher Ertrag	200.00	740.00	200.00	740.00
<b>206</b>	<b>Langfristige Finanzverbindlichkeiten</b>	<b>3'880'000.00</b>	<b>1'400'000.00</b>	<b>820'000.00</b>	<b>4'460'000.00</b>
<b>2064</b>	<b>Darlehen, Schuldscheine</b>	<b>3'880'000.00</b>	<b>1'400'000.00</b>	<b>820'000.00</b>	<b>4'460'000.00</b>
20'640.02	PostFinance Schuldschein PF 004824	300'000.00		300'000.00	
20'640.05	PostFinance Schuldschein PF 003795	500'000.00		100'000.00	400'000.00
20'640.06	Postfinance Schuldschein PF 005305	350'000.00		350'000.00	
20'640.07	Postfinance Schuldschein PF 005672	500'000.00			500'000.00
20'640.08	Postfinance Schuldschein PF 005971	1'630'000.00		70'000.00	1'560'000.00
20'640.09	Bernerland Bank, Darlehen 64.038.060.455.4	600'000.00	1'400'000.00		2'000'000.00
<b>209</b>	<b>Verbindlichk.ggü.SF u.Fonds im FK</b>	<b>18'219.75</b>		<b>264.00</b>	<b>17'955.75</b>
<b>2092</b>	<b>Verbindlichk.ggü.Legaten u. Stiftungen o.eig. Rechtspersönlichkeit im FK</b>	<b>18'219.75</b>		<b>264.00</b>	<b>17'955.75</b>
20'920.01	Legat Nyffeler zG bedürftiger Schulkinder	18'219.75		264.00	17'955.75
<b>29</b>	<b>Eigenkapital</b>	<b>43'856.59</b>			<b>43'856.59</b>
<b>299</b>	<b>Bilanzüberschuss /-fehlbetrag</b>	<b>43'856.59</b>			<b>43'856.59</b>
<b>2999</b>	<b>Kumulierte Ergebnisse der Vorjahre</b>	<b>43'856.59</b>			<b>43'856.59</b>
29'990.01	Kumulierte Ergebnisse der Vorjahre	43'856.59			43'856.59

## Erfolgsrechnung

		Rechnung 2021		Budget 2021		Rechnung 2020	
		Aufwand	Ertrag	Aufwand	Ertrag	Aufwand	Ertrag
	<b>ERFOLGSRECHNUNG</b>	<b>6'170'615.60</b>	<b>6'170'615.60</b>	<b>6'481'050.00</b>	<b>6'481'050.00</b>	<b>5'862'116.45</b>	<b>5'862'116.45</b>
<b>0</b>	<b>Allgemeine Verwaltung</b>	<b>363'475.05</b>	<b>363'475.05</b>	<b>366'510.00</b>	<b>366'510.00</b>	<b>325'340.70</b>	<b>325'340.70</b>
<b>01</b>	<b>Legislative und Exekutive</b>	<b>62'904.00</b>	<b>62'904.00</b>	<b>60'285.00</b>	<b>60'285.00</b>	<b>44'878.15</b>	<b>44'878.15</b>
<b>011</b>	<b>Legislative</b>	<b>10'224.00</b>	<b>10'224.00</b>	<b>11'240.00</b>	<b>11'240.00</b>	<b>10'325.70</b>	<b>10'325.70</b>
<b>0110</b>	<b>Legislative</b>	<b>10'224.00</b>	<b>10'224.00</b>	<b>11'240.00</b>	<b>11'240.00</b>	<b>10'325.70</b>	<b>10'325.70</b>
3000.01	Löhne, Tag- und Sitzungsgelder	1'380.00		1'520.00		1'380.00	
3050.01	AG-Beiträge AHV, IV, EO, ALV, Verwaltungskosten	29.55		55.00			
3054.01	AG-Beiträge an Familienausgleichskasse	7.30		15.00			
3102.01	Drucksachen, Publikationen	530.40		600.00		413.60	
3132.01	Honorare externe Berater, Gutachter, Fachexperten etc.	7'024.75		8'000.00		7'533.10	
3170.01	Reisekosten und Spesen	18.20		20.00		19.00	
3199.01	Übriger Betriebsaufwand	253.80					
3900.01	Int. Verrechnung von Material- und Warenbezügen	980.00		1'030.00		980.00	
4309.01	Übriger betrieblicher Ertrag		14.45		10.00		21.55
4612.01	Entschädigungen von Gemeinden und Gemeindeverbänden		10'209.55		11'230.00		10'304.15
<b>012</b>	<b>Exekutive</b>	<b>52'680.00</b>	<b>52'680.00</b>	<b>49'045.00</b>	<b>49'045.00</b>	<b>34'552.45</b>	<b>34'552.45</b>
<b>0120</b>	<b>Exekutive</b>	<b>52'680.00</b>	<b>52'680.00</b>	<b>49'045.00</b>	<b>49'045.00</b>	<b>34'552.45</b>	<b>34'552.45</b>
3000.01	Löhne, Tag- und Sitzungsgelder	39'509.20		35'860.00		30'112.30	
3050.01	AG-Beiträge AHV, IV, EO, ALV, Verwaltungskosten	1'946.80		1'550.00		1'073.65	
3053.01	AG-Beiträge an Unfallversicherungen	123.80		100.00		100.00	
3054.01	AG-Beiträge an Familienausgleichskasse	499.45		385.00		266.55	
3099.01	übriger Personalaufwand			400.00			
3132.01	Honorare externe Berater, Gutachter, Fachexperten etc.	7'539.00					
3133.01	Informatik-Nutzungsaufwand					387.70	
3170.01	Reisekosten und Spesen	788.30		550.00		285.30	
3199.01	Übriger Betriebsaufwand	233.25		200.00		124.25	
3199.03	Freier Ratskredit	2'040.20		10'000.00		2'202.70	
4260.01	Rückerstattungen Dritter		8'230.85				
4612.01	Entschädigungen von Gemeinden und Gemeindeverbänden		44'449.15		49'045.00		34'552.45
<b>02</b>	<b>Allgemeine Dienste</b>	<b>300'571.05</b>	<b>300'571.05</b>	<b>306'225.00</b>	<b>306'225.00</b>	<b>280'462.55</b>	<b>280'462.55</b>
<b>022</b>	<b>Allgemeine Dienste, übrige</b>	<b>300'571.05</b>	<b>300'571.05</b>	<b>306'225.00</b>	<b>306'225.00</b>	<b>280'462.55</b>	<b>280'462.55</b>

## Erfolgsrechnung

		Rechnung 2021		Budget 2021		Rechnung 2020	
		Aufwand	Ertrag	Aufwand	Ertrag	Aufwand	Ertrag
<b>0220</b>	<b>Allgemeine Dienste</b>	<b>300'571.05</b>	<b>300'571.05</b>	<b>306'225.00</b>	<b>306'225.00</b>	<b>280'462.55</b>	<b>280'462.55</b>
3010.01	Löhne des Verwaltungs- und Betriebspersonals	188'171.20		187'835.00		180'469.20	
3010.09	Taggelder von Versicherungen, AHV, EO					-494.25	
3040.01	Betreuungszulage					750.00	
3050.01	AG-Beiträge AHV, IV, EO, ALV, Verwaltungskosten	12'180.40		12'115.00		11'642.65	
3052.01	AG-Beiträge an Pensionskasse	20'776.70		22'290.00		20'882.40	
3053.01	AG-Beiträge an Unfallversicherungen	611.30		660.00		601.70	
3054.01	AG-Beiträge an Familienausgleichskasse	3'010.35		3'010.00		2'888.50	
3055.01	AG-Beiträge an Krankentaggeldversicherungen	641.35		660.00		629.10	
3090.01	Aus- und Weiterbildung des Personals	1'106.20		2'500.00		320.00	
3091.01	Personalwerbung	17'557.55		13'000.00			
3099.01	übriger Personalaufwand	360.00		360.00		340.00	
3100.01	Büromaterial	2'747.85		3'500.00		2'445.50	
3102.01	Drucksachen, Publikationen	332.70		2'000.00		528.95	
3103.01	Fachliteratur, Zeitschriften	35.00		300.00		104.00	
3109.01	Übriger Material- und Warenaufwand			50.00		26.50	
3110.01	Büromöbel und Geräte	6'776.80		1'500.00		1'066.15	
3113.01	Hardware	162.00				2'554.95	
3118.01	Immaterielle Anlagen (Software)	4'256.50		9'180.00		10'150.65	
3120.01	Ver- und Entsorgung	2'067.35		3'130.00		1'718.00	
3130.01	Dienstleistungen Dritter	355.00		320.00		275.00	
3130.02	Porti, Post- und Bankspesen	1'294.43		1'400.00		1'823.90	
3130.03	Telefon, Internet	1'696.00		1'520.00		1'703.80	
3132.01	Honorare externe Berater, Gutachter, Fachexperten etc.	1'654.40		2'850.00		2'762.10	
3133.01	Informatik-Nutzungsaufwand	7'036.05		7'480.00		6'989.80	
3134.01	Sachversicherungsprämien	945.10		1'000.00		985.00	
3144.01	Unterhalt Hochbauten, Gebäude					980.05	
3150.01	Unterhalt Büromöbel und Geräte	247.70		650.00		247.70	
3158.01	Unterhalt immaterielle Anlagen (Software)	13'493.55		16'580.00		16'231.75	
3160.01	Miete und Pacht Liegenschaften	10'404.00		9'150.00		9'120.00	
3162.01	Raten für operatives Leasing	1'484.75		1'700.00		1'591.85	
3170.01	Reisekosten und Spesen	196.50		600.00		158.80	
3199.01	Übriger Betriebsaufwand	93.82				89.80	
3320.01	Planmässige Abschreibungen Software/Hardware	873.00		875.00		872.00	
3940.01	Interne Verrechnung von Zinsaufwand	3.50		10.00		7.00	
4210.01	Gebühren für Amtshandlungen		160.00				
4240.02	Entschädigung für beanspruchte Dienstleistungen		20.00				12.00
4260.01	Rückerstattungen Dritter		2'100.00				40.00
4309.01	Übriger betrieblicher Ertrag		10.35		20.00		41.15



## Erfolgsrechnung

		Rechnung 2021		Budget 2021		Rechnung 2020	
		Aufwand	Ertrag	Aufwand	Ertrag	Aufwand	Ertrag
4400.01	Zinsen flüssige Mittel		666.05		700.00		654.75
4451.01	Erträge vom Anzeigerverband Kirchberg		77'862.60		5'000.00		132'329.35
4612.01	Entschädigungen von Gemeinden und Gemeindeverbänden		206'500.75		286'475.00		137'922.40
4699.11	Rückverteilung CO2-Abgabe		271.30		1'000.00		482.90
4900.01	Interne Verrechnungen von Material- und Warenbezügen		980.00		1'030.00		980.00
4910.01	Interne Verrechnungen von Dienstleistungen		12'000.00		12'000.00		8'000.00
<b>1</b>	<b>Öffentliche Ordnung und Sicherheit, Verteidigung</b>	<b>534'469.25</b>	<b>534'469.25</b>	<b>561'930.00</b>	<b>561'930.00</b>	<b>564'821.95</b>	<b>564'821.95</b>
<b>16</b>	<b>Verteidigung</b>	<b>534'469.25</b>	<b>534'469.25</b>	<b>561'930.00</b>	<b>561'930.00</b>	<b>564'821.95</b>	<b>564'821.95</b>
<b>162</b>	<b>Zivile Verteidigung</b>	<b>534'469.25</b>	<b>534'469.25</b>	<b>561'930.00</b>	<b>561'930.00</b>	<b>564'821.95</b>	<b>564'821.95</b>
<b>1626</b>	<b>Regionale Zivilschutzorganisation</b>	<b>512'374.45</b>	<b>512'374.45</b>	<b>529'315.00</b>	<b>529'315.00</b>	<b>538'863.90</b>	<b>538'863.90</b>
3000.01	Löhne, Tag- und Sitzungsgelder	7'394.75		9'970.00		7'170.00	
3010.01	Löhne des Verwaltungs- und Betriebspersonals	206'870.20		207'275.00		205'037.15	
3010.02	Sold Zivilschutz-Dienstleistende	8'216.00		11'800.00		4'825.50	
3010.07	Sold Corona-Einsätze					1'348.00	
3010.09	Taggelder von Versicherungen, AHV, EO	-4'184.00					
3040.01	Betreuungszulage	2'650.00		3'000.00		3'000.00	
3050.01	AG-Beiträge AHV, IV, EO, ALV, Verwaltungskosten	13'577.15		13'520.00		13'450.80	
3050.09	Aufwandminderungskonto Soz.leistungen	-267.65					
3052.01	AG-Beiträge an Pensionskasse	21'331.20		22'190.00		21'157.80	
3053.01	AG-Beiträge an Unfallversicherungen	690.75		730.00		683.90	
3054.01	AG-Beiträge an Familienausgleichskasse	3'355.35		3'355.00		3'337.35	
3055.01	AG-Beiträge an Krankentaggeldversicherungen	724.20		725.00		717.50	
3090.01	Aus- und Weiterbildung des Personals			2'000.00		775.80	
3090.03	Aus- und Weiterbildung AdZS	3'170.00		5'000.00		5'210.00	
3099.01	übriger Personalaufwand	210.00		300.00		590.00	
3100.01	Büromaterial	1'432.15		1'300.00		1'421.00	
3100.07	Büromaterial Corona					67.70	
3101.01	Betriebs-, Verbrauchsmaterial	5'258.40		7'000.00		7'655.55	
3101.07	Verbrauchsmaterial Corona	535.80				10'025.60	
3102.01	Drucksachen, Publikationen			200.00		303.55	
3103.01	Fachliteratur, Zeitschriften			100.00			
3110.01	Büromöbel und Geräte	751.30		1'000.00		942.70	
3111.01	Maschinen, Geräte und Fahrzeuge	4'901.15		3'450.00		21'859.75	
3112.01	Dienstkleider, Uniformen	6'221.65		5'550.00		590.00	
3113.01	Hardware	81.00					
3118.01	Immaterielle Anlagen (Software)	3'495.85				2'692.10	

## Erfolgsrechnung

		Rechnung 2021		Budget 2021		Rechnung 2020	
		Aufwand	Ertrag	Aufwand	Ertrag	Aufwand	Ertrag
3120.01	Ver- und Entsorgung	3'183.60		4'000.00		3'057.60	
3130.01	Dienstleistungen Dritter	156.45		100.00		80.00	
3130.02	Porti, Post- und Bankspesen	1'909.35		1'900.00		2'083.20	
3130.03	Telefon, Internet	1'621.95		1'515.00		1'602.75	
3132.01	Honorare externe Berater, Gutachter, Fachexperten etc.	2'149.90		600.00		1'750.10	
3133.01	Informatik-Nutzungsaufwand	6'495.45		6'240.00		10'477.15	
3134.01	Sachversicherungsprämien	4'203.00		4'205.00		4'203.00	
3134.02	Fahrzeugversicherung	5'404.50		5'505.00		5'612.35	
3137.01	Steuern und Abgaben	5'385.45		5'410.00		5'682.80	
3138.01	Kurse, Prüfungen und Beratungen	16'957.79		19'500.00		11'095.95	
3150.01	Unterhalt Büromöbel und Geräte	247.70		250.00		247.70	
3151.01	Unterhalt Apparate, Maschinen, Geräte, Fahrzeuge, Werkzeuge	9'528.01		10'000.00		14'414.40	
3152.01	Unterhalt Kleider, Wäsche, Vorhänge	632.65		1'500.00		998.55	
3158.01	Unterhalt immaterielle Anlagen (Software)	8'245.95		7'155.00		8'451.20	
3160.01	Miete und Pacht Liegenschaften	31'956.00		33'240.00		34'140.00	
3161.01	Mieten, Benützungskosten Anlagen	2'166.00		2'300.00		1'200.00	
3162.01	Raten für operatives Leasing	1'484.65		1'700.00		1'591.95	
3170.01	Reisekosten und Spesen	2'510.70		2'600.00		2'400.00	
3170.07	Reise- und Verpflegungskosten Corona					227.80	
3181.01	Tatsächliche Forderungsverluste	360.00					
3199.01	Übriger Betriebsaufwand	806.15		300.00		501.30	
3400.01	Verzinsung laufende Verbindlichkeiten	638.45		830.00		622.35	
3634.01	Beiträge an öffentliche Unternehmungen	107'915.50		110'000.00		107'562.00	
3910.01	Interne Verrechnungen von Dienstleistungen	12'000.00		12'000.00		8'000.00	
4240.01	Benützungsgebühren und Dienstleistungen		7'088.75		6'000.00		5'191.50
4240.02	Entschädigung für beanspruchte Dienstleistungen		12'161.20		20'700.00		10'632.00
4250.01	Verkäufe		400.00		500.00		18'490.00
4260.01	Rückerstattungen Dritter		811.05				6'544.80
4401.01	Verzugszinsen		27.45				
4611.01	Entschädigung/Beitrag des Kantons		10'450.00				5'543.00
4612.01	Entschädigungen von Gemeinden und Gemeindeverbänden		474'786.00		495'465.00		482'017.60
4630.01	Beiträge vom Bund						2'282.50
4631.01	Beiträge vom Kanton						1'512.50
4910.01	Interne Verrechnungen von Dienstleistungen		6'650.00		6'650.00		6'650.00
<b>1627</b>	<b>Regionale Führungsorganisation</b>	<b>22'094.80</b>	<b>22'094.80</b>	<b>32'615.00</b>	<b>32'615.00</b>	<b>25'958.05</b>	<b>25'958.05</b>
3000.01	Löhne, Tag- und Sitzungsgelder	8'209.75		14'010.00		8'650.00	
3090.02	Aus- und Weiterbildung Behörden + Funktionäre	200.00		500.00			
3100.01	Büromaterial	697.60		1'500.00		661.55	

## Erfolgsrechnung

		Rechnung 2021		Budget 2021		Rechnung 2020	
		Aufwand	Ertrag	Aufwand	Ertrag	Aufwand	Ertrag
3100.07	Büromaterial Corona					237.80	
3110.01	Büromöbel und Geräte	2'047.30		2'500.00		269.45	
3111.01	Maschinen, Geräte und Fahrzeuge					1'200.00	
3113.01	Hardware	145.10		2'100.00		4'209.60	
3130.04	Porti, Telefon, Internet und Kommunikation	2'790.10		2'800.00		2'859.40	
3138.01	Kurse, Prüfungen und Beratungen	1'059.75		1'500.00		1'083.15	
3160.01	Miete und Pacht Liegenschaften	150.00					
3170.01	Reisekosten und Spesen	117.60		1'000.00		70.00	
3170.07	Reise- und Verpflegungskosten Corona					34.70	
3400.01	Verzinsung laufende Verbindlichkeiten	27.60		55.00		32.40	
3910.01	Interne Verrechnungen von Dienstleistungen	6'650.00		6'650.00		6'650.00	
4612.01	Entschädigungen von Gemeinden und Gemeindeverbänden		22'094.80		32'615.00		25'958.05
<b>2</b>	<b>Bildung</b>	<b>4'845'841.60</b>	<b>4'845'841.60</b>	<b>5'069'570.00</b>	<b>5'069'570.00</b>	<b>4'533'181.55</b>	<b>4'533'181.55</b>
<b>21</b>	<b>Obligatorische Schule</b>	<b>4'836'048.80</b>	<b>4'836'048.80</b>	<b>5'056'285.00</b>	<b>5'056'285.00</b>	<b>4'521'923.25</b>	<b>4'521'923.25</b>
<b>211</b>	<b>Eingangsstufe und Primarstufe I</b>	<b>80'638.75</b>	<b>80'638.75</b>	<b>78'330.00</b>	<b>78'330.00</b>	<b>86'125.75</b>	<b>86'125.75</b>
<b>2110</b>	<b>Kindergarten</b>	<b>80'638.75</b>	<b>80'638.75</b>	<b>78'330.00</b>	<b>78'330.00</b>	<b>86'125.75</b>	<b>86'125.75</b>
3611.01	Entschädigungen an Kanton	80'638.75		78'330.00		86'125.75	
4612.02	Entschädigungen von Gemeinden für LB		80'638.75		78'330.00		86'125.75
<b>212</b>	<b>Primarstufe II</b>	<b>1'008'155.35</b>	<b>1'008'155.35</b>	<b>1'069'755.00</b>	<b>1'069'755.00</b>	<b>962'747.20</b>	<b>962'747.20</b>
<b>2120</b>	<b>Klassen besondere Förderung</b>	<b>361'203.30</b>	<b>361'203.30</b>	<b>394'535.00</b>	<b>394'535.00</b>	<b>301'553.70</b>	<b>301'553.70</b>
3010.01	Löhne des Verwaltungs- und Betriebspersonals	4'813.70		5'800.00		1'051.20	
3020.02	Löhne begleitetes Lernen					1'664.95	
3040.01	Betreuungszulage	6.05		20.00		6.15	
3050.01	AG-Beiträge AHV, IV, EO, ALV, Verwaltungskosten			355.00			
3053.01	AG-Beiträge an Unfallversicherungen	16.10		20.00		9.10	
3054.01	AG-Beiträge an Familienausgleichskasse			90.00			
3055.01	AG-Beiträge an Krankentaggeldversicherungen	16.70		20.00		9.55	
3090.01	Aus- und Weiterbildung des Personals	3'067.00		900.00			
3099.01	übriger Personalaufwand	1'561.15		3'650.00		627.50	
3100.01	Büromaterial	49.20		2'100.00		239.20	
3101.01	Betriebs-, Verbrauchsmaterial			100.00		311.00	
3102.01	Drucksachen, Publikationen	321.85		300.00		321.85	
3103.01	Fachliteratur, Zeitschriften	144.50		210.00		144.50	
3104.01	Lehrmittel	20'620.25		27'000.00		22'373.26	

## Erfolgsrechnung

		Rechnung 2021		Budget 2021		Rechnung 2020	
		Aufwand	Ertrag	Aufwand	Ertrag	Aufwand	Ertrag
3106.01	Medizinisches Material	690.95		400.00		207.60	
3110.02	Schulmobiliar, -Geräte	717.40		1'050.00		3'855.10	
3113.01	Hardware	7'521.95		7'285.00		13'190.75	
3118.01	Immaterielle Anlagen (Software)	419.00		1'815.00		1'353.00	
3130.01	Dienstleistungen Dritter			700.00			
3130.02	Porti, Post- und Bankspesen	172.30		450.00		307.00	
3130.03	Telefon, Internet	543.55		440.00		507.65	
3132.01	Honorare externe Berater, Gutachter, Fachexperten etc.	4'727.00		3'200.00		3'148.95	
3133.01	Informatik-Nutzungsaufwand	245.60		150.00		245.60	
3134.01	Sachversicherungsprämien	336.00		390.00		336.00	
3150.02	Unterhalt Schulmobiliar, Schulgeräte			2'700.00		1'049.75	
3151.01	Unterhalt Apparate, Maschinen, Geräte, Fahrzeuge, Werkzeuge			1'000.00			
3153.01	Informatik-Unterhalt (Hardware)	700.00		2'035.00		102.85	
3158.01	Unterhalt immaterielle Anlagen (Software)	220.00		400.00			
3162.01	Raten für operatives Leasing	5'359.20		3'795.00		3'791.85	
3170.01	Reisekosten und Spesen			2'000.00		163.54	
3171.01	Exkursionen, Schulreisen und Lager	6'357.05		14'020.00		6'843.50	
3171.02	Projekte	5'643.60		5'900.00		913.05	
3199.01	Übriger Betriebsaufwand	33.40		300.00		492.85	
3611.01	Entschädigungen an Kanton	281'520.50		287'675.00		223'343.50	
3900.01	Int. Verrechnung von Material- und Warenbezügen	10.00		185.00			
3910.01	Interne Verrechnungen von Dienstleistungen	2'239.75		3'955.00		2'194.80	
3930.01	Interne Verrechnung von Betriebs- und Verwaltungskosten	13'049.40		13'925.00		12'678.15	
3940.01	Interne Verrechnung von Zinsaufwand	80.15		200.00		69.95	
4231.01	Elternbeiträge (freiwillige Kurse)		1'080.00		1'500.00		540.00
4250.01	Verkäufe		10.00				
4611.01	Entschädigung/Beitrag des Kantons		1'000.00				
4612.01	Entschädigungen von Gemeinden und Gemeindeverbänden		77'592.80		105'360.00		77'670.20
4612.02	Entschädigungen von Gemeinden für LB		281'520.50		287'675.00		223'343.50
<b>2121</b>	<b>Spezialunterricht</b>	<b>554'343.30</b>	<b>554'343.30</b>	<b>590'450.00</b>	<b>590'450.00</b>	<b>574'713.10</b>	<b>574'713.10</b>
3090.01	Aus- und Weiterbildung des Personals			6'800.00			
3091.01	Personalwerbung	350.00		300.00		330.00	
3099.01	übriger Personalaufwand	1'321.20		2'100.00		2'373.40	
3100.01	Büromaterial	732.85		1'000.00		196.05	
3101.01	Betriebs-, Verbrauchsmaterial	123.15		200.00		89.10	
3103.01	Fachliteratur, Zeitschriften	120.00		200.00		96.00	
3104.05	Lehrmittel Logopädie	2'288.40		2'500.00		2'731.15	
3104.06	Lehrmittel IF (integrative Förderung)	5'987.40		7'000.00		5'595.35	

## Erfolgsrechnung

		Rechnung 2021		Budget 2021		Rechnung 2020	
		Aufwand	Ertrag	Aufwand	Ertrag	Aufwand	Ertrag
3104.07	Lehrmittel Psychomotorik	1'157.00		1'200.00		1'081.65	
3110.02	Schulmobiliar, -Geräte					1'227.30	
3113.01	Hardware	2'948.50		2'065.00		432.50	
3130.02	Porti, Post- und Bankspesen	372.00		500.00		411.00	
3130.03	Telefon, Internet	120.25		120.00		115.85	
3150.02	Unterhalt Schulmobiliar, Schulgeräte			200.00			
3153.01	Informatik-Unterhalt (Hardware)	1'442.00		1'050.00			
3158.01	Unterhalt immaterielle Anlagen (Software)	88.00					
3170.01	Reisekosten und Spesen			300.00			
3199.01	Übriger Betriebsaufwand			100.00			
3611.01	Entschädigungen an Kanton	500'424.75		522'890.00		523'819.25	
3612.02	Beitrag für Begabtenförderung	21'149.55		25'000.00		23'427.20	
3930.01	Interne Verrechnung von Betriebs- und Verwaltungskosten	15'614.00		16'660.00		12'678.15	
3940.01	Interne Verrechnung von Zinsaufwand	104.25		265.00		109.15	
4611.01	Entschädigung/Beitrag des Kantons				6'300.00		
4612.01	Entschädigungen von Gemeinden und Gemeindeverbänden		32'769.00		36'260.00		27'466.65
4612.02	Entschädigungen von Gemeinden für LB		500'424.75		522'890.00		523'819.25
4612.04	Entschädigungen von Gemeinden für Begabtenförderung		21'149.55		25'000.00		23'427.20
<b>2122</b>	<b>Deutsch als Zweitsprache (DaZ)</b>	<b>92'608.75</b>	<b>92'608.75</b>	<b>84'770.00</b>	<b>84'770.00</b>	<b>86'480.40</b>	<b>86'480.40</b>
3090.01	Aus- und Weiterbildung des Personals			500.00			
3099.01	übriger Personalaufwand	398.05		740.00		359.30	
3100.01	Büromaterial	363.20		500.00		450.40	
3101.01	Betriebs-, Verbrauchsmaterial	169.95				78.60	
3104.01	Lehrmittel	2'014.95		5'005.00		3'761.10	
3110.02	Schulmobiliar, -Geräte	129.00					
3113.01	Hardware	800.00		860.00			
3130.02	Porti, Post- und Bankspesen					84.40	
3153.01	Informatik-Unterhalt (Hardware)	400.00		1'050.00			
3170.01	Reisekosten und Spesen			150.00			
3611.01	Entschädigungen an Kanton	88'296.50		75'880.00		81'709.25	
3940.01	Interne Verrechnung von Zinsaufwand	37.10		85.00		37.35	
4612.01	Entschädigungen von Gemeinden und Gemeindeverbänden		4'312.25		8'890.00		4'771.15
4612.02	Entschädigungen von Gemeinden für LB		88'296.50		75'880.00		81'709.25
<b>213</b>	<b>Oberstufe / Sekundarstufe I</b>	<b>2'610'765.65</b>	<b>2'610'765.65</b>	<b>2'666'605.00</b>	<b>2'666'605.00</b>	<b>2'499'200.65</b>	<b>2'499'200.65</b>
<b>2130</b>	<b>Sekundarstufe I</b>	<b>2'440'063.05</b>	<b>2'440'063.05</b>	<b>2'474'735.00</b>	<b>2'474'735.00</b>	<b>2'331'247.10</b>	<b>2'331'247.10</b>
3090.01	Aus- und Weiterbildung des Personals	7'019.40		4'780.00		1'825.50	
3099.01	übriger Personalaufwand	3'266.00		4'600.00		3'030.10	

## Erfolgsrechnung

	Rechnung 2021		Budget 2021		Rechnung 2020	
	Aufwand	Ertrag	Aufwand	Ertrag	Aufwand	Ertrag
3100.01	Büromaterial	3'698.25	6'000.00		2'700.30	
3101.01	Betriebs-, Verbrauchsmaterial	2'176.40	700.00		5'376.05	
3102.01	Drucksachen, Publikationen	5'466.80	6'500.00		4'239.00	
3103.01	Fachliteratur, Zeitschriften	417.70	2'000.00		681.25	
3103.02	Anschaffungen Bibliotheksbücher usw.	297.00	500.00		415.25	
3104.01	Lehrmittel	84'644.53	89'240.00		95'796.35	
3104.03	Schulmaterial Werken	28'663.02	37'000.00		22'260.50	
3106.01	Medizinisches Material	654.40	600.00		631.35	
3110.02	Schulmobiliar, -Geräte	9'040.70	9'495.00		8'176.55	
3113.01	Hardware	8'370.70	19'730.00		1'714.00	
3118.01	Immaterielle Anlagen (Software)	5'785.75	6'440.00		3'633.60	
3120.01	Ver- und Entsorgung	120.00				
3130.01	Dienstleistungen Dritter	99.00	1'300.00		99.00	
3130.02	Porti, Post- und Bankspesen	908.75	1'000.00		1'289.50	
3130.03	Telefon, Internet	1'363.35	1'745.00		1'413.25	
3132.01	Honorare externe Berater, Gutachter, Fachexperten etc.	40'350.85	40'600.00		17'657.15	
3134.01	Sachversicherungsprämien	270.00	300.00		270.00	
3138.01	Kurse, Prüfungen und Beratungen		2'000.00			
3150.02	Unterhalt Schulmobiliar, Schulgeräte	1'251.75	5'500.00		1'234.10	
3151.01	Unterhalt Apparate, Maschinen, Geräte, Fahrzeuge, Werkzeuge	5'400.05	9'300.00		5'438.50	
3153.01	Informatik-Unterhalt (Hardware)	4'505.05	7'295.00		572.95	
3158.01	Unterhalt immaterielle Anlagen (Software)	4'852.10	2'740.00		974.55	
3161.01	Mieten, Benützungskosten Anlagen		300.00			
3162.01	Raten für operatives Leasing	10'630.40	8'210.00		9'477.25	
3170.01	Reisekosten und Spesen	58.10	500.00			
3171.01	Exkursionen, Schulreisen und Lager	49'393.80	56'100.00		55'075.75	
3171.02	Projekte	3'710.50	7'980.00		5'150.70	
3190.01	Schadenersatzleistungen	259.00				
3199.01	Übriger Betriebsaufwand	498.95	1'000.00		480.05	
3300.91	Planmässige Abschreibungen übrige Sachanlagen VV	9'969.45	9'600.00			
3320.01	Planmässige Abschreibungen Software/Hardware	30'039.00	29'990.00		30'039.80	
3611.01	Entschädigungen an Kanton	2'047'332.25	2'026'995.00		1'969'761.00	
3900.01	Int. Verrechnung von Material- und Warenbezügen	125.00	685.00		20.80	
3910.01	Interne Verrechnungen von Dienstleistungen	17'871.50	22'355.00		30'996.80	
3920.01	Interne Verrechnung von Pacht, Mieten und Benützungskosten	4'000.00			3'000.00	
3930.01	Interne Verrechnung von Betriebs- und Verwaltungskosten	46'766.70	49'900.00		47'090.35	
3940.01	Interne Verrechnung von Zinsaufwand	786.85	1'755.00		725.80	
4250.01	Verkäufe		980.00			990.00

## Erfolgsrechnung

		Rechnung 2021		Budget 2021		Rechnung 2020	
		Aufwand	Ertrag	Aufwand	Ertrag	Aufwand	Ertrag
4260.01	Rückerstattungen Dritter		2'690.00				1'998.95
4611.01	Entschädigung/Beitrag des Kantons		1'800.00				
4612.01	Entschädigungen von Gemeinden und Gemeindeverbänden		387'260.80		447'740.00		358'497.35
4612.02	Entschädigungen von Gemeinden für LB		2'047'332.25		2'026'995.00		1'969'760.80
<b>2131</b>	<b>Wirtschaft, Arbeit, Haushalt (WAH)</b>	<b>170'702.60</b>	<b>170'702.60</b>	<b>191'870.00</b>	<b>191'870.00</b>	<b>167'953.55</b>	<b>167'953.55</b>
3100.01	Büromaterial	89.45		500.00		41.20	
3101.01	Betriebs-, Verbrauchsmaterial	1'694.10		4'000.00		1'421.10	
3103.01	Fachliteratur, Zeitschriften	534.45		825.00		593.40	
3104.01	Lehrmittel	5'196.60		6'765.00		5'402.75	
3105.01	Lebensmittel	15'705.60		28'750.00		13'023.40	
3110.03	Küchenmobilen, -geräte WAH	159.00		1'200.00			
3112.01	Dienstkleider, Uniformen			200.00			
3113.01	Hardware			320.00		721.90	
3153.01	Informatik-Unterhalt (Hardware)			200.00			
3158.01	Unterhalt immaterielle Anlagen (Software)	88.00					
3611.01	Entschädigungen an Kanton	147'204.75		149'035.00		146'719.25	
3940.01	Interne Verrechnung von Zinsaufwand	30.65		75.00		30.55	
4612.01	Entschädigungen von Gemeinden und Gemeindeverbänden		23'497.85		42'835.00		21'234.30
4612.02	Entschädigungen von Gemeinden für LB		147'204.75		149'035.00		146'719.25
<b>217</b>	<b>Schulliegenschaften</b>	<b>1'039'148.45</b>	<b>1'039'148.45</b>	<b>1'131'770.00</b>	<b>1'131'770.00</b>	<b>874'813.80</b>	<b>874'813.80</b>
<b>2170</b>	<b>Schulanlage Solothurnstrasse</b>	<b>292'492.65</b>	<b>292'492.65</b>	<b>316'550.00</b>	<b>316'550.00</b>	<b>262'239.25</b>	<b>262'239.25</b>
3010.01	Löhne des Verwaltungs- und Betriebspersonals	110'438.55		115'215.00		109'586.15	
3040.01	Betreuungszulage	275.65		270.00		271.85	
3050.01	AG-Beiträge AHV, IV, EO, ALV, Verwaltungskosten	7'023.90		7'430.00		6'998.80	
3052.01	AG-Beiträge an Pensionskasse	10'593.20		10'985.00		10'503.70	
3053.01	AG-Beiträge an Unfallversicherungen	367.60		405.00		365.65	
3054.01	AG-Beiträge an Familienausgleichskasse	1'735.85		1'845.00		1'736.30	
3055.01	AG-Beiträge an Krankentaggeldversicherungen	385.55		405.00		382.80	
3090.01	Aus- und Weiterbildung des Personals	539.25		1'900.00		1'055.45	
3091.01	Personalwerbung			200.00			
3099.01	übriger Personalaufwand	507.25		650.00		528.75	
3100.01	Büromaterial	80.85		200.00		140.80	
3101.01	Betriebs-, Verbrauchsmaterial	6'867.45		7'700.00		5'969.15	
3103.01	Fachliteratur, Zeitschriften	32.00		35.00		32.00	
3110.02	Schulmobiliar, -Geräte	14'940.50		17'600.00		11'176.40	
3111.01	Maschinen, Geräte und Fahrzeuge	650.00		2'340.00		200.00	
3113.01	Hardware	893.60		1'300.00			

## Erfolgsrechnung

		Rechnung 2021		Budget 2021		Rechnung 2020	
		Aufwand	Ertrag	Aufwand	Ertrag	Aufwand	Ertrag
3120.01	Ver- und Entsorgung	31'979.85		28'890.00		23'894.45	
3130.04	Porti, Telefon, Internet und Kommunikation	518.10		525.00		510.30	
3132.01	Honorare externe Berater, Gutachter, Fachexperten etc.	3'730.00					
3134.01	Sachversicherungsprämien	6'531.10		6'720.00		6'717.70	
3137.01	Steuern und Abgaben	76.45					
3144.01	Unterhalt Hochbauten, Gebäude	17'786.00		27'650.00		6'261.40	
3150.01	Unterhalt Büromöbel und Geräte			300.00			
3150.02	Unterhalt Schulmobiliar, Schulgeräte	270.35		4'900.00		667.40	
3151.01	Unterhalt Apparate, Maschinen, Geräte, Fahrzeuge, Werkzeuge	1'122.05		2'750.00		174.40	
3158.01	Unterhalt immaterielle Anlagen (Software)	44.00					
3160.01	Miete und Pacht Liegenschaften	19'720.00		18'960.00		19'360.00	
3170.01	Reisekosten und Spesen	300.00		500.00		375.30	
3199.01	Übriger Betriebsaufwand	11.25					
3300.41	Planmässige Abschreibungen Hochbauten VV	3'694.00		5'375.00		3'694.00	
3300.91	Planmässige Abschreibungen übrige Sachanlagen VV	50'000.00		50'000.00		50'000.00	
3940.01	Interne Verrechnung von Zinsaufwand	1'378.30		1'500.00		1'636.50	
4260.01	Rückerstattungen Dritter		1'823.65				1'333.45
4472.01	Vergütung für Benützungen Liegenschaften VV		50.00				160.00
4612.01	Entschädigungen von Gemeinden und Gemeindeverbänden		290'619.00		316'550.00		260'745.80
<b>2171</b>	<b>Schulanlage Beundenweg (Tomatenburg)</b>	<b>201'618.75</b>	<b>201'618.75</b>	<b>211'810.00</b>	<b>211'810.00</b>	<b>200'522.20</b>	<b>200'522.20</b>
3010.01	Löhne des Verwaltungs- und Betriebspersonals	63'461.40		64'870.00		65'334.00	
3040.01	Betreuungszulage	555.60		450.00		544.00	
3050.01	AG-Beiträge AHV, IV, EO, ALV, Verwaltungskosten	3'965.20		4'160.00		4'067.55	
3052.01	AG-Beiträge an Pensionskasse	3'327.15		3'650.00		3'472.35	
3053.01	AG-Beiträge an Unfallversicherungen	210.45		225.00		216.40	
3054.01	AG-Beiträge an Familienausgleichskasse	980.10		1'025.00		1'009.30	
3055.01	AG-Beiträge an Krankentaggeldversicherungen	220.55		225.00		227.25	
3090.01	Aus- und Weiterbildung des Personals	568.25		1'000.00		70.00	
3091.01	Personalwerbung			200.00			
3099.01	übriger Personalaufwand	569.10		835.00		695.95	
3100.01	Büromaterial	42.40		250.00			
3101.01	Betriebs-, Verbrauchsmaterial	5'905.15		7'200.00		8'745.05	
3103.01	Fachliteratur, Zeitschriften	32.00		35.00		32.00	
3106.01	Medizinisches Material					134.55	
3110.02	Schulmobiliar, -Geräte	6'228.50		8'260.00		6'077.80	
3111.01	Maschinen, Geräte und Fahrzeuge	339.50		1'600.00		529.00	
3118.01	Immaterielle Anlagen (Software)	10.65					
3120.01	Ver- und Entsorgung	24'549.75		24'360.00		19'584.50	



## Erfolgsrechnung

	Rechnung 2021		Budget 2021		Rechnung 2020	
	Aufwand	Ertrag	Aufwand	Ertrag	Aufwand	Ertrag
3130.04	Porti, Telefon, Internet und Kommunikation	1'938.70		2'600.00		1'946.70
3132.01	Honorare externe Berater, Gutachter, Fachexperten etc.	2'943.40		600.00		
3134.01	Sachversicherungsprämien	4'190.35		4'385.00		4'306.65
3137.01	Steuern und Abgaben	19.10				
3144.01	Unterhalt Hochbauten, Gebäude	16'090.05		18'290.00		16'565.85
3150.01	Unterhalt Büromöbel und Geräte			200.00		
3150.02	Unterhalt Schulmobiliar, Schulgeräte	12.95		500.00		1'671.90
3151.01	Unterhalt Apparate, Maschinen, Geräte, Fahrzeuge, Werkzeuge	386.40		1'250.00		43.60
3158.01	Unterhalt immaterielle Anlagen (Software)	15.00				
3170.01	Reisekosten und Spesen	150.65		315.00		210.50
3199.01	Übriger Betriebsaufwand	11.25				
3300.41	Planmässige Abschreibungen Hochbauten VV	8'219.00		8'635.00		8'219.05
3300.61	Planmässige Abschreibungen Mobilien VV	4'706.00		4'585.00		4'707.00
3300.91	Planmässige Abschreibungen übrige Sachanlagen VV	50'000.00		50'000.00		50'001.00
3940.01	Interne Verrechnung von Zinsaufwand	1'970.15		2'105.00		2'110.25
4250.01	Verkäufe		250.00			
4260.01	Rückerstattungen Dritter					1'440.35
4472.01	Vergütung für Benützungen Liegenschaften VV		310.00		750.00	460.00
4612.01	Entschädigungen von Gemeinden und Gemeindeverbänden		201'058.75		211'060.00	198'621.85
<b>2172</b>	<b>Sportanlage Reinhardweg</b>	<b>272'485.15</b>	<b>272'485.15</b>	<b>284'665.00</b>	<b>284'665.00</b>	<b>254'635.70</b>
3000.01	Löhne, Tag- und Sitzungsgelder	2'470.00		2'980.00		1'910.00
3010.01	Löhne des Verwaltungs- und Betriebspersonals	63'813.45		69'085.00		65'508.90
3040.01	Betreuungszulage	1'191.65		1'440.00		1'470.20
3050.01	AG-Beiträge AHV, IV, EO, ALV, Verwaltungskosten	3'986.60		4'460.00		4'099.65
3052.01	AG-Beiträge an Pensionskasse	4'105.35		4'400.00		4'197.20
3053.01	AG-Beiträge an Unfallversicherungen	206.45		230.00		213.20
3054.01	AG-Beiträge an Familienausgleichskasse	985.45		1'110.00		1'017.15
3055.01	AG-Beiträge an Krankentaggeldversicherungen	215.80		230.00		223.50
3090.01	Aus- und Weiterbildung des Personals	646.60		1'000.00		
3091.01	Personalwerbung			200.00		
3099.01	übriger Personalaufwand	588.25		500.00		481.90
3100.01	Büromaterial	42.35		250.00		226.60
3101.01	Betriebs-, Verbrauchsmaterial	4'267.05		7'350.00		5'470.15
3103.01	Fachliteratur, Zeitschriften	32.00		35.00		32.00
3106.01	Medizinisches Material					134.55
3110.02	Schulmobiliar, -Geräte	6'325.10		7'400.00		2'538.85
3111.01	Maschinen, Geräte und Fahrzeuge			1'400.00		2'604.20
3118.01	Immaterielle Anlagen (Software)	10.65				32.00

## Erfolgsrechnung

		Rechnung 2021		Budget 2021		Rechnung 2020	
		Aufwand	Ertrag	Aufwand	Ertrag	Aufwand	Ertrag
3120.01	Ver- und Entsorgung	25'576.20		25'380.00		21'582.00	
3130.04	Porti, Telefon, Internet und Kommunikation	199.80		205.00		206.50	
3132.01	Honorare externe Berater, Gutachter, Fachexperten etc.	2'074.70					
3134.01	Sachversicherungsprämien	4'793.10		4'925.00		4'901.05	
3141.01	Unterhalt Strassen/Verkehrswege/Parkplätze	3'022.05					
3144.01	Unterhalt Hochbauten, Gebäude	29'550.55		28'510.00		29'918.25	
3150.02	Unterhalt Schulmobiliar, Schulgeräte			1'000.00			
3151.01	Unterhalt Apparate, Maschinen, Geräte, Fahrzeuge, Werkzeuge	1'212.85		5'250.00		3'331.55	
3158.01	Unterhalt immaterielle Anlagen (Software)	15.00					
3160.01	Miete und Pacht Liegenschaften	70'000.00		70'000.00		57'016.65	
3170.01	Reisekosten und Spesen	185.80		325.00		181.55	
3300.41	Planmässige Abschreibungen Hochbauten VV	7'936.00		7'965.00		7'936.00	
3300.91	Planmässige Abschreibungen übrige Sachanlagen VV	37'500.00		37'500.00		37'500.00	
3940.01	Interne Verrechnung von Zinsaufwand	1'532.35		1'535.00		1'902.10	
4260.01	Rückerstattungen Dritter						5'918.55
4470.01	Pacht- und Mietzinse Liegenschaften VV		15'951.00		18'865.00		15'335.40
4472.01	Vergütung für Benützungen Liegenschaften VV		1'830.00		3'500.00		9'583.65
4611.01	Entschädigung/Beitrag des Kantons		850.00		500.00		1'460.00
4612.01	Entschädigungen von Gemeinden und Gemeindeverbänden		253'854.15		261'800.00		222'338.10
<b>2173</b>	<b>Schulraumplanung</b>	<b>15'960.00</b>	<b>15'960.00</b>	<b>43'600.00</b>	<b>43'600.00</b>	<b>18'240.35</b>	<b>18'240.35</b>
3000.01	Löhne, Tag- und Sitzungsgelder	3'890.00		3'000.00		4'945.50	
3050.01	AG-Beiträge AHV, IV, EO, ALV, Verwaltungskosten	381.30		190.00		200.30	
3053.01	AG-Beiträge an Unfallversicherungen					2.10	
3054.01	AG-Beiträge an Familienausgleichskasse	101.70		50.00		49.60	
3099.01	übriger Personalaufwand	750.00					
3130.04	Porti, Telefon, Internet und Kommunikation	42.65					
3160.01	Miete und Pacht Liegenschaften	150.00				390.00	
3170.01	Reisekosten und Spesen	357.70		360.00		506.65	
3320.91	Planmässige Abschreibungen übrige immaterielle Anlagen VV	9'839.65		40'000.00			
3612.01	Entschädigungen an Gemeinden und Gemeindeverbände					12'064.00	
3940.01	Interne Verrechnung von Zinsaufwand	447.00				82.20	
4612.01	Entschädigungen von Gemeinden und Gemeindeverbänden		15'960.00		43'600.00		18'240.35
<b>2174</b>	<b>Schulraumprovisorium</b>	<b>256'591.90</b>	<b>256'591.90</b>	<b>275'145.00</b>	<b>275'145.00</b>	<b>139'176.30</b>	<b>139'176.30</b>
3000.01	Löhne, Tag- und Sitzungsgelder					70.00	
3010.01	Löhne des Verwaltungs- und Betriebspersonals	34'780.00		39'500.00		29'086.35	
3040.01	Betreuungszulage	597.40		500.00		460.40	

## Erfolgsrechnung

		Rechnung 2021		Budget 2021		Rechnung 2020	
		Aufwand	Ertrag	Aufwand	Ertrag	Aufwand	Ertrag
3050.01	AG-Beiträge AHV, IV, EO, ALV, Verwaltungskosten	2'251.75		2'520.00		1'813.15	
3052.01	AG-Beiträge an Pensionskasse	2'306.00		2'095.00		1'993.55	
3053.01	AG-Beiträge an Unfallversicherungen	114.75		140.00		97.55	
3054.01	AG-Beiträge an Familienausgleichskasse	556.55		635.00		449.55	
3055.01	AG-Beiträge an Krankentaggeldversicherungen	121.55		140.00		101.50	
3090.01	Aus- und Weiterbildung des Personals	390.60		300.00		70.00	
3091.01	Personalwerbung	147.30		800.00			
3099.01	übriger Personalaufwand	362.20		510.00		273.15	
3100.01	Büromaterial	42.35		250.00			
3101.01	Betriebs-, Verbrauchsmaterial	2'873.95		5'600.00		3'791.75	
3103.01	Fachliteratur, Zeitschriften	32.00		35.00		32.00	
3106.01	Medizinisches Material					134.55	
3110.01	Büromöbel und Geräte	389.50					
3110.02	Schulmobiliar, -Geräte	4'352.10		6'220.00		1'737.00	
3111.01	Maschinen, Geräte und Fahrzeuge	339.50		1'000.00		463.75	
3118.01	Immaterielle Anlagen (Software)	10.70					
3119.01	Übrige nicht aktivierbare Anlagen	13'089.80					
3120.01	Ver- und Entsorgung	10'743.35		24'450.00		9'191.95	
3130.04	Porti, Telefon, Internet und Kommunikation	107.60		105.00		93.60	
3131.01	Planungen und Projektierungen Dritter					11'160.40	
3132.01	Honorare externe Berater, Gutachter, Fachexperten etc.	12'593.20		1'600.00		1'814.75	
3134.01	Sachversicherungsprämien	1'646.80		2'500.00		1'115.10	
3137.01	Steuern und Abgaben	19.15					
3144.01	Unterhalt Hochbauten, Gebäude	296.30		4'460.00		3'228.25	
3150.01	Unterhalt Büromöbel und Geräte			70.00			
3150.02	Unterhalt Schulmobiliar, Schulgeräte			500.00			
3151.01	Unterhalt Apparate, Maschinen, Geräte, Fahrzeuge, Werkzeuge			920.00		43.60	
3158.01	Unterhalt immaterielle Anlagen (Software)	14.00					
3170.01	Reisekosten und Spesen	105.65		135.00		92.75	
3190.01	Schadenersatzleistungen	743.15					
3199.01	Übriger Betriebsaufwand	11.25					
3300.41	Planmässige Abschreibungen Hochbauten VV	125'403.90		127'040.00		55'276.00	
3300.61	Planmässige Abschreibungen Mobilien VV	30'879.70		35'770.00		10'167.00	
3940.01	Interne Verrechnung von Zinsaufwand	11'269.85		17'350.00		6'418.65	
4250.01	Verkäufe		250.00				
4260.01	Rückerstattungen Dritter		3'497.75				294.60
4309.01	Übriger betrieblicher Ertrag						22.20
4612.01	Entschädigungen von Gemeinden und Gemeindeverbänden		252'844.15		275'145.00		138'859.50

## Erfolgsrechnung

		Rechnung 2021		Budget 2021		Rechnung 2020	
		Aufwand	Ertrag	Aufwand	Ertrag	Aufwand	Ertrag
<b>219</b>	<b>Obligatorische Schule, übrige</b>	<b>97'340.60</b>	<b>97'340.60</b>	<b>109'825.00</b>	<b>109'825.00</b>	<b>99'035.85</b>	<b>99'035.85</b>
<b>2190</b>	<b>Schulleitung und Schulverwaltung</b>	<b>67'590.45</b>	<b>67'590.45</b>	<b>68'300.00</b>	<b>68'300.00</b>	<b>62'217.55</b>	<b>62'217.55</b>
3010.01	Löhne des Verwaltungs- und Betriebspersonals	42'218.45		39'890.00		39'474.25	
3040.01	Betreuungszulage	1'500.00		1'500.00		1'500.00	
3050.01	AG-Beiträge AHV, IV, EO, ALV, Verwaltungskosten	2'733.50		2'575.00		2'545.65	
3052.01	AG-Beiträge an Pensionskasse	3'823.80		4'490.00		3'756.00	
3053.01	AG-Beiträge an Unfallversicherungen	140.90		135.00		131.35	
3054.01	AG-Beiträge an Familienausgleichskasse	675.55		640.00		631.50	
3055.01	AG-Beiträge an Krankentaggeldversicherungen	147.70		140.00		137.80	
3090.01	Aus- und Weiterbildung des Personals	500.00		2'000.00		1'790.75	
3099.01	übriger Personalaufwand	892.95		740.00		500.00	
3100.01	Büromaterial	1'383.75		2'300.00		1'284.05	
3102.01	Drucksachen, Publikationen			500.00			
3103.01	Fachliteratur, Zeitschriften	833.00		975.00		826.70	
3113.01	Hardware	524.30		535.00		1'201.25	
3118.01	Immaterielle Anlagen (Software)	1'669.35		2'400.00		728.90	
3130.02	Porti, Post- und Bankspesen	50.00		500.00		50.00	
3130.03	Telefon, Internet	141.35					
3132.01	Honorare externe Berater, Gutachter, Fachexperten etc.	4'130.35		400.00		145.35	
3133.01	Informatik-Nutzungsaufwand	2'361.80		2'050.00		3'030.70	
3150.01	Unterhalt Büromöbel und Geräte	31.80		500.00		236.95	
3153.01	Informatik-Unterhalt (Hardware)			550.00			
3158.01	Unterhalt immaterielle Anlagen (Software)	3'831.90		5'080.00		4'246.35	
3170.01	Reisekosten und Spesen			200.00			
3199.01	Übriger Betriebsaufwand			200.00			
4930.01	Interne Verrechnung von Betriebs- und Verwaltungskosten		67'590.45		68'300.00		62'217.55
<b>2192</b>	<b>Schulbibliothek</b>			<b>500.00</b>	<b>500.00</b>		
3103.02	Anschaffungen Bibliotheksbücher usw.			500.00			
4900.01	Interne Verrechnungen von Material- und Warenbezügen				500.00		
<b>2194</b>	<b>Freiwilliger Schulsport</b>	<b>10'210.50</b>	<b>10'210.50</b>	<b>21'025.00</b>	<b>21'025.00</b>	<b>17'737.05</b>	<b>17'737.05</b>
3020.01	Löhne der Lehrpersonen	6'150.00		15'000.00		14'225.00	
3050.01	AG-Beiträge AHV, IV, EO, ALV, Verwaltungskosten			760.00		372.05	
3053.01	AG-Beiträge an Unfallversicherungen	20.50		40.00		47.60	
3054.01	AG-Beiträge an Familienausgleichskasse			195.00		92.40	
3099.01	übriger Personalaufwand			100.00			
3130.02	Porti, Post- und Bankspesen	40.00		100.00			
3130.03	Telefon, Internet			50.00			

## Erfolgsrechnung

		Rechnung 2021		Budget 2021		Rechnung 2020	
		Aufwand	Ertrag	Aufwand	Ertrag	Aufwand	Ertrag
3160.01	Miete und Pacht Liegenschaften	4'000.00		3'880.00		3'000.00	
3170.01	Reisekosten und Spesen			100.00			
3171.01	Exkursionen, Schulreisen und Lager			750.00			
3199.01	Übriger Betriebsaufwand			50.00			
4231.01	Elternbeiträge (freiwillige Kurse)		800.00		1'600.00		1'200.00
4612.01	Entschädigungen von Gemeinden und Gemeindeverbänden		5'410.50		19'425.00		
4910.01	Interne Verrechnungen von Dienstleistungen						13'537.05
4920.01	Interne Verrechnung von Pacht, Mieten und Benützungskosten		4'000.00				3'000.00
<b>2197</b>	<b>Schulsozialdienst</b>	<b>19'539.65</b>	<b>19'539.65</b>	<b>20'000.00</b>	<b>20'000.00</b>	<b>19'081.25</b>	<b>19'081.25</b>
3612.01	Entschädigungen an Gemeinden und Gemeindeverbände	19'539.65		20'000.00		19'081.25	
4910.01	Interne Verrechnungen von Dienstleistungen		19'539.65		20'000.00		19'081.25
<b>29</b>	<b>Übriges Bildungswesen</b>	<b>9'792.80</b>	<b>9'792.80</b>	<b>13'285.00</b>	<b>13'285.00</b>	<b>11'258.30</b>	<b>11'258.30</b>
<b>291</b>	<b>Verwaltung</b>	<b>7'839.65</b>	<b>7'839.65</b>	<b>12'185.00</b>	<b>12'185.00</b>	<b>10'229.10</b>	<b>10'229.10</b>
<b>2910</b>	<b>Verwaltung (Bildungskommission)</b>	<b>7'839.65</b>	<b>7'839.65</b>	<b>12'185.00</b>	<b>12'185.00</b>	<b>10'229.10</b>	<b>10'229.10</b>
3000.01	Löhne, Tag- und Sitzungsgelder	7'334.20		10'670.00		9'598.75	
3050.01	AG-Beiträge AHV, IV, EO, ALV, Verwaltungskosten	129.50		225.00		233.25	
3054.01	AG-Beiträge an Familienausgleichskasse	32.00		60.00		57.85	
3090.02	Aus- und Weiterbildung Behörden + Funktionäre			500.00			
3099.01	übriger Personalaufwand	236.35		200.00			
3103.01	Fachliteratur, Zeitschriften	107.60		380.00		179.35	
3170.01	Reisekosten und Spesen			150.00		159.90	
4930.01	Interne Verrechnung von Betriebs- und Verwaltungskosten		7'839.65		12'185.00		10'229.10
<b>299</b>	<b>Bildung, übrige</b>	<b>1'953.15</b>	<b>1'953.15</b>	<b>1'100.00</b>	<b>1'100.00</b>	<b>1'029.20</b>	<b>1'029.20</b>
<b>2991</b>	<b>Erwachsenenbildung</b>	<b>1'953.15</b>	<b>1'953.15</b>	<b>1'100.00</b>	<b>1'100.00</b>	<b>1'029.20</b>	<b>1'029.20</b>
3636.01	Beiträge an private Organisationen ohne Erwerbszweck	1'953.15		1'100.00		1'029.20	
4612.01	Entschädigungen von Gemeinden und Gemeindeverbänden		1'953.15		1'100.00		1'029.20
<b>4</b>	<b>Gesundheit</b>	<b>21'731.35</b>	<b>21'731.35</b>	<b>27'855.00</b>	<b>27'855.00</b>	<b>17'206.85</b>	<b>17'206.85</b>
<b>43</b>	<b>Gesundheitsprävention</b>	<b>13'976.85</b>	<b>13'976.85</b>	<b>20'055.00</b>	<b>20'055.00</b>	<b>9'479.40</b>	<b>9'479.40</b>
<b>433</b>	<b>Schulgesundheitsdienst</b>	<b>706.60</b>	<b>706.60</b>	<b>6'710.00</b>	<b>6'710.00</b>	<b>594.10</b>	<b>594.10</b>

## Erfolgsrechnung

		Rechnung 2021		Budget 2021		Rechnung 2020	
		Aufwand	Ertrag	Aufwand	Ertrag	Aufwand	Ertrag
<b>4330</b>	<b>Schulgesundheitsdienst</b>	<b>135.00</b>	<b>135.00</b>	<b>5'700.00</b>	<b>5'700.00</b>		
3100.01	Büromaterial	135.00		100.00			
3136.01	Honorare privatärztlicher Tätigkeit			5'600.00			
4900.01	Interne Verrechnungen von Material- und Warenbezügen		135.00		100.00		
4910.01	Interne Verrechnungen von Dienstleistungen				5'600.00		
<b>4331</b>	<b>Schulzahnpflege</b>	<b>571.60</b>	<b>571.60</b>	<b>1'010.00</b>	<b>1'010.00</b>	<b>594.10</b>	<b>594.10</b>
3010.01	Löhne des Verwaltungs- und Betriebspersonals	520.00		640.00		520.00	
3040.01	Betreuungszulage	7.90		10.00		7.90	
3050.01	AG-Beiträge AHV, IV, EO, ALV, Verwaltungskosten	33.65		45.00		33.55	
3053.01	AG-Beiträge an Unfallversicherungen	1.75		3.00		1.75	
3054.01	AG-Beiträge an Familienausgleichskasse	8.30		10.00		8.30	
3055.01	AG-Beiträge an Krankentaggeldversicherungen			2.00		1.80	
3101.01	Betriebs-, Verbrauchsmaterial			300.00		20.80	
4250.01	Verkäufe				30.00		
4900.01	Interne Verrechnungen von Material- und Warenbezügen				270.00		20.80
4910.01	Interne Verrechnungen von Dienstleistungen		571.60		710.00		573.30
<b>434</b>	<b>Lebensmittelkontrolle</b>	<b>13'270.25</b>	<b>13'270.25</b>	<b>13'345.00</b>	<b>13'345.00</b>	<b>8'885.30</b>	<b>8'885.30</b>
<b>4340</b>	<b>Pilzkontrolle</b>	<b>13'270.25</b>	<b>13'270.25</b>	<b>13'345.00</b>	<b>13'345.00</b>	<b>8'885.30</b>	<b>8'885.30</b>
3010.01	Löhne des Verwaltungs- und Betriebspersonals	8'250.00		7'000.00		7'140.00	
3050.01	AG-Beiträge AHV, IV, EO, ALV, Verwaltungskosten			145.00			
3053.01	AG-Beiträge an Unfallversicherungen	27.60		30.00		23.80	
3054.01	AG-Beiträge an Familienausgleichskasse			35.00			
3055.01	AG-Beiträge an Krankentaggeldversicherungen			30.00			
3090.01	Aus- und Weiterbildung des Personals	1'100.00		2'000.00			
3099.01	übriger Personalaufwand	480.00		480.00		440.00	
3100.01	Büromaterial	169.00		135.00		202.00	
3101.01	Betriebs-, Verbrauchsmaterial					73.40	
3102.01	Drucksachen, Publikationen	484.25		500.00		766.10	
3120.01	Ver- und Entsorgung	50.00		50.00		50.00	
3130.01	Dienstleistungen Dritter	120.00		120.00		120.00	
3134.01	Sachversicherungsprämien	70.00		70.00		70.00	
3170.01	Reisekosten und Spesen	2'519.40		2'750.00			
4309.01	Übriger betrieblicher Ertrag		9.30		5.00		18.65
4612.01	Entschädigungen von Gemeinden und Gemeindeverbänden		13'260.95		13'340.00		8'866.65
<b>49</b>	<b>Gesundheitswesen, übrige</b>	<b>7'754.50</b>	<b>7'754.50</b>	<b>7'800.00</b>	<b>7'800.00</b>	<b>7'727.45</b>	<b>7'727.45</b>

## Erfolgsrechnung

		Rechnung 2021		Budget 2021		Rechnung 2020	
		Aufwand	Ertrag	Aufwand	Ertrag	Aufwand	Ertrag
<b>490</b>	<b>Gesundheitswesen, übrige</b>	<b>7'754.50</b>	<b>7'754.50</b>	<b>7'800.00</b>	<b>7'800.00</b>	<b>7'727.45</b>	<b>7'727.45</b>
<b>4900</b>	<b>Gesundheitswesen</b>	<b>7'754.50</b>	<b>7'754.50</b>	<b>7'800.00</b>	<b>7'800.00</b>	<b>7'727.45</b>	<b>7'727.45</b>
3102.01	Drucksachen, Publikationen	7'754.50		7'800.00		7'727.45	
4309.01	Übriger betrieblicher Ertrag		202.55		300.00		399.95
4612.01	Entschädigungen von Gemeinden und Gemeindeverbänden		7'551.95		7'500.00		7'327.50
<b>7</b>	<b>Umweltschutz und Raumordnung</b>	<b>385'126.65</b>	<b>385'126.65</b>	<b>427'650.00</b>	<b>427'650.00</b>	<b>405'941.90</b>	<b>405'941.90</b>
<b>77</b>	<b>Übriger Umweltschutz</b>	<b>385'126.65</b>	<b>385'126.65</b>	<b>427'650.00</b>	<b>427'650.00</b>	<b>405'941.90</b>	<b>405'941.90</b>
<b>771</b>	<b>Friedhof und Bestattung</b>	<b>385'126.65</b>	<b>385'126.65</b>	<b>427'650.00</b>	<b>427'650.00</b>	<b>405'941.90</b>	<b>405'941.90</b>
<b>7716</b>	<b>Friedhof Kirchberg</b>	<b>361'687.15</b>	<b>361'687.15</b>	<b>396'240.00</b>	<b>396'240.00</b>	<b>379'054.80</b>	<b>379'054.80</b>
3000.01	Löhne, Tag- und Sitzungsgelder	2'204.80		3'440.00		2'870.00	
3010.01	Löhne des Verwaltungs- und Betriebspersonals	204'025.35		212'245.00		203'460.40	
3010.09	Taggelder von Versicherungen, AHV, EO					-2'001.80	
3040.01	Betreuungszulage					1'750.00	
3049.01	übrige Zulagen	2'979.70		1'100.00		1'000.00	
3050.01	AG-Beiträge AHV, IV, EO, ALV, Verwaltungskosten	13'287.20		13'840.00		13'225.45	
3052.01	AG-Beiträge an Pensionskasse	16'948.80		17'605.00		16'691.40	
3053.01	AG-Beiträge an Unfallversicherungen	679.55		745.00		678.30	
3054.01	AG-Beiträge an Familienausgleichskasse	3'283.40		3'435.00		3'281.30	
3055.01	AG-Beiträge an Krankentaggeldversicherungen	712.15		740.00		710.55	
3099.01	übriger Personalaufwand	570.00		720.00		670.00	
3100.01	Büromaterial	81.90		300.00		453.00	
3101.01	Betriebs-, Verbrauchsmaterial	19'524.90		26'400.00		16'612.30	
3102.01	Drucksachen, Publikationen	132.60		400.00			
3103.01	Fachliteratur, Zeitschriften	211.85		160.00		158.00	
3110.01	Büromöbel und Geräte					2'261.70	
3111.01	Maschinen, Geräte und Fahrzeuge	2'406.85		2'700.00		2'939.00	
3118.01	Immaterielle Anlagen (Software)	76.00		600.00		40.00	
3119.01	Übrige nicht aktivierbare Anlagen	557.70		800.00		1'520.65	
3120.01	Ver- und Entsorgung	12'866.95		20'430.00		17'190.55	
3130.01	Dienstleistungen Dritter	1'498.50		3'600.00		3'980.40	
3130.03	Telefon, Internet	1'909.20		2'100.00		1'925.75	
3132.01	Honorare externe Berater, Gutachter, Fachexperten etc.			250.00		287.90	
3134.01	Sachversicherungsprämien	5'016.85		5'150.00		5'062.25	
3134.02	Fahrzeugversicherung	1'063.90		1'160.00		1'126.35	
3137.01	Steuern und Abgaben	623.85		650.00		670.80	

## Erfolgsrechnung

		Rechnung 2021		Budget 2021		Rechnung 2020	
		Aufwand	Ertrag	Aufwand	Ertrag	Aufwand	Ertrag
3144.01	Unterhalt Hochbauten, Gebäude	2'751.95		3'500.00		8'997.75	
3149.01	Unterhalt übrige Sachanlagen	2'864.90		5'000.00		7'759.85	
3151.01	Unterhalt Apparate, Maschinen, Geräte, Fahrzeuge, Werkzeuge	6'534.95		8'000.00		7'928.70	
3158.01	Unterhalt immaterielle Anlagen (Software)	665.05		900.00		613.90	
3161.01	Mieten, Benützungskosten Anlagen	665.45		1'200.00		718.35	
3170.01	Reisekosten und Spesen	362.80		600.00		378.50	
3199.01	Übriger Betriebsaufwand					118.70	
3300.11	Planmässige Abschreibungen	655.00				655.30	
	Strassen/Plätze/Verkehrswege VV						
3300.41	Planmässige Abschreibungen Hochbauten VV	8'312.00		8'310.00		8'312.00	
3300.61	Planmässige Abschreibungen Mobilien VV	2'745.00		2'745.00		2'745.00	
3300.91	Planmässige Abschreibungen übrige Sachanlagen VV	36'707.25		37'410.00		35'560.00	
3612.01	Entschädigungen an Gemeinden und Gemeindeverbände	6'466.65		7'500.00		6'235.55	
3940.01	Interne Verrechnung von Zinsaufwand	2'294.15		2'505.00		2'466.95	
4240.01	Benützungsgebühren und Dienstleistungen		1'560.00		800.00		1'860.00
4240.03	Gebühr Inschrift GG		4'920.00		4'800.00		4'560.00
4240.04	Erdbestattungsgebühren		2'960.00		8'400.00		12'720.00
4240.05	Urnenbeisetzungsgebühren		23'040.00		20'400.00		15'550.00
4240.06	Aschenbeisetzungsgebühren		36'080.00		29'700.00		28'000.00
4240.07	Aufbahrungsgebühren		800.00		350.00		300.00
4260.01	Rückerstattungen Dritter		2'101.85		3'800.00		3'951.50
4309.01	Übriger betrieblicher Ertrag						344.30
4470.02	Pachtzins Familiengräber		3'600.00		2'000.00		6'500.00
4612.01	Entschädigungen von Gemeinden und Gemeindeverbänden		280'625.30		319'990.00		299'269.00
4910.01	Interne Verrechnungen von Dienstleistungen		6'000.00		6'000.00		6'000.00
<b>7717</b>	<b>Friedhof und Kirche Rüti b.L.</b>	<b>23'439.50</b>	<b>23'439.50</b>	<b>31'410.00</b>	<b>31'410.00</b>	<b>26'887.10</b>	<b>26'887.10</b>
3010.01	Löhne des Verwaltungs- und Betriebspersonals	6'936.45		10'500.00		6'693.90	
3010.09	Taggelder von Versicherungen, AHV, EO					-20.80	
3040.01	Betreuungszulage	8.70		10.00		8.00	
3050.01	AG-Beiträge AHV, IV, EO, ALV, Verwaltungskosten	448.90		490.00		280.75	
3052.01	AG-Beiträge an Pensionskasse	51.50		55.00		50.80	
3053.01	AG-Beiträge an Unfallversicherungen	21.60		30.00		20.05	
3054.01	AG-Beiträge an Familienausgleichskasse	110.80		120.00		69.60	
3055.01	AG-Beiträge an Krankentaggeldversicherungen	22.55		25.00		20.95	
3099.01	übriger Personalaufwand	60.00		240.00		220.00	
3100.01	Büromaterial			50.00			
3101.01	Betriebs-, Verbrauchsmaterial	363.15		700.00		248.40	
3111.01	Maschinen, Geräte und Fahrzeuge	1'257.35		1'200.00		96.00	



## Erfolgsrechnung

		Rechnung 2021		Budget 2021		Rechnung 2020	
		Aufwand	Ertrag	Aufwand	Ertrag	Aufwand	Ertrag
3120.01	Ver- und Entsorgung	3'391.30		4'060.00		2'825.50	
3130.03	Telefon, Internet			100.00			
3130.04	Porti, Telefon, Internet und Kommunikation	2.40		5.00		2.40	
3134.01	Sachversicherungsprämien	2'380.65		2'500.00		2'419.75	
3144.01	Unterhalt Hochbauten, Gebäude			1'000.00		6'463.05	
3149.01	Unterhalt übrige Sachanlagen	510.45		2'000.00			
3151.01	Unterhalt Apparate, Maschinen, Geräte, Fahrzeuge, Werkzeuge	598.70		800.00		213.75	
3170.01	Reisekosten und Spesen			50.00			
3199.01	Übriger Betriebsaufwand			200.00			
3300.91	Planmässige Abschreibungen übrige Sachanlagen VV	1'250.00		1'250.00		1'250.00	
3910.01	Interne Verrechnungen von Dienstleistungen	6'000.00		6'000.00		6'000.00	
3940.01	Interne Verrechnung von Zinsaufwand	25.00		25.00		25.00	
4240.03	Gebühr Inschrift GG		240.00				120.00
4240.06	Aschenbeisetzungsgebühren		1'260.00				500.00
4260.01	Rückerstattungen Dritter		248.35		100.00		247.60
4470.01	Pacht- und Mietzinse Liegenschaften VV		12'000.00		12'000.00		12'000.00
4472.01	Vergütung für Benützung Liegenschaften VV				300.00		
4612.01	Entschädigungen von Gemeinden und Gemeindeverbänden		9'691.15		19'010.00		14'019.50
<b>9</b>	<b>Finanzen und Steuern</b>	<b>19'971.70</b>	<b>19'971.70</b>	<b>27'535.00</b>	<b>27'535.00</b>	<b>15'623.50</b>	<b>15'623.50</b>
<b>96</b>	<b>Vermögens- und Schuldenverwaltung</b>	<b>19'971.70</b>	<b>19'971.70</b>	<b>27'535.00</b>	<b>27'535.00</b>	<b>15'623.50</b>	<b>15'623.50</b>
<b>961</b>	<b>Zinsen</b>	<b>19'971.70</b>	<b>19'971.70</b>	<b>27'535.00</b>	<b>27'535.00</b>	<b>15'623.50</b>	<b>15'623.50</b>
<b>9610</b>	<b>Zinsen</b>	<b>19'971.70</b>	<b>19'971.70</b>	<b>27'535.00</b>	<b>27'535.00</b>	<b>15'623.50</b>	<b>15'623.50</b>
3400.01	Verzinsung laufende Verbindlichkeiten			50.00			
3401.01	Verzinsung kurzfristige Finanzverbindlichkeiten	597.50					
3406.01	Verzinsung langfristige Finanzverbindlichkeiten	19'374.20		27'485.00		15'623.50	
4612.01	Entschädigungen von Gemeinden und Gemeindeverbänden		12.40		225.00		2.05
4940.01	Interne Verrechnungen von kalk. Zinsen und Finanzaufwand		19'959.30		27'310.00		15'621.45

## Erfolgsrechnung

		Rechnung 2021		Budget 2021		Rechnung 2020	
		Aufwand	Ertrag	Aufwand	Ertrag	Aufwand	Ertrag
	<b>Erfolgsrechnung</b>	<b>6'170'615.60</b>	<b>6'170'615.60</b>	<b>6'481'050.00</b>	<b>6'481'050.00</b>	<b>5'862'116.45</b>	<b>5'862'116.45</b>
<b>3</b>	<b>Aufwand</b>	<b>6'170'615.60</b>		<b>6'481'050.00</b>		<b>5'862'116.45</b>	
<b>30</b>	<b>Personalaufwand</b>	<b>1'241'895.55</b>		<b>1'314'955.00</b>		<b>1'196'953.15</b>	
<b>300</b>	<b>Behörden und Kommissionen</b>	<b>72'392.70</b>		<b>81'450.00</b>		<b>66'706.55</b>	
3000	Löhne, Tag- und Sitzungsgelder an Behörden und Kommis..	72'392.70		81'450.00		66'706.55	
<b>301</b>	<b>Löhne des Verwaltungs- und Betriebspersonals</b>	<b>938'330.75</b>		<b>971'655.00</b>		<b>917'018.15</b>	
3010	Löhne des Verwaltungs- und Betriebspersonals	938'330.75		971'655.00		917'018.15	
<b>302</b>	<b>Löhne der Lehrkräfte</b>	<b>6'150.00</b>		<b>15'000.00</b>		<b>15'889.95</b>	
3020	Löhne der Lehrkräfte	6'150.00		15'000.00		15'889.95	
<b>304</b>	<b>Zulagen</b>	<b>9'772.65</b>		<b>8'300.00</b>		<b>10'768.50</b>	
3040	Betreuungszulagen	6'792.95		7'200.00		9'768.50	
3049	Übrige Zulagen	2'979.70		1'100.00		1'000.00	
<b>305</b>	<b>Arbeitgeberbeiträge</b>	<b>166'754.80</b>		<b>175'045.00</b>		<b>163'992.45</b>	
3050	AG-Beitr.AHV,IV,EO,ALV,Verwaltungskosten	61'707.75		64'435.00		60'037.25	
3052	AG-Beiträge an Pensionskassen	83'263.70		87'760.00		82'705.20	
3053	AG-Beiträge an Unfallversicherungen	3'233.10		3'493.00		3'192.45	
3054	AG-Beiträge an Familienausgleichskasse	15'342.15		16'015.00		14'895.25	
3055	AG-Beiträge an Krankentaggeldvers.	3'208.10		3'342.00		3'162.30	
<b>309</b>	<b>Übriger Personalaufwand</b>	<b>48'494.65</b>		<b>63'505.00</b>		<b>22'577.55</b>	
3090	Aus- und Weiterbildung des Personals	18'307.30		31'680.00		11'117.50	
3091	Personalwerbung	18'054.85		14'700.00		330.00	
3099	Übriger Personalaufwand	12'132.50		17'125.00		11'130.05	
<b>31</b>	<b>Sach- und übriger Betriebsaufwand</b>	<b>1'041'645.70</b>		<b>1'215'465.00</b>		<b>995'163.20</b>	
<b>310</b>	<b>Material- und Warenaufwand</b>	<b>247'022.90</b>		<b>318'085.00</b>		<b>267'576.71</b>	
3100	Büromaterial	11'788.15		20'235.00		10'767.15	
3101	Betriebs-, Verbrauchsmaterial	49'759.45		67'250.00		65'888.00	
3102	Drucksachen, Publikationen	15'023.10		18'800.00		14'300.50	
3103	Fachliteratur, Zeitschriften	2'829.10		6'290.00		3'326.45	
3104	Lehrmittel	150'572.15		175'710.00		159'002.11	

## Erfolgsrechnung

		Rechnung 2021		Budget 2021		Rechnung 2020	
		Aufwand	Ertrag	Aufwand	Ertrag	Aufwand	Ertrag
3105	Lebensmittel	15'705.60		28'750.00		13'023.40	
3106	Medizinisches Material	1'345.35		1'000.00		1'242.60	
3109	Übriger Material- und Warenaufwand			50.00		26.50	
<b>311</b>	<b>Nicht aktivierbare Anlagen</b>	<b>118'802.30</b>		<b>131'095.00</b>		<b>113'986.55</b>	
3110	Büromöbel und Geräte	51'857.20		56'225.00		39'329.00	
3111	Maschinen, Geräte und Fahrzeuge	9'894.35		13'690.00		29'891.70	
3112	Kleider, Wäsche, Vorhänge	6'221.65		5'750.00		590.00	
3113	Hardware	21'447.15		34'195.00		24'024.95	
3118	Immateriellen Anlagen	15'734.45		20'435.00		18'630.25	
3119	Übrige nicht aktivierbare Anlagen	13'647.50		800.00		1'520.65	
<b>312</b>	<b>Ver- und Entsorgung Liegenschaften Verwaltungsverm..</b>	<b>114'528.35</b>		<b>134'750.00</b>		<b>99'094.55</b>	
3120	Ver- und Entsorgung Liegenschaften Verwaltungsvermögen	114'528.35		134'750.00		99'094.55	
<b>313</b>	<b>Dienstleistungen und Honorare</b>	<b>186'020.12</b>		<b>173'310.00</b>		<b>146'540.00</b>	
3130	Dienstleistungen Dritter	19'970.78		25'820.00		23'491.35	
3131	Planungen und Projektierungen Dritter					11'160.40	
3132	Honor.ext.Berater,Gutachter,Fachexp.etc.	88'917.55		58'100.00		35'099.40	
3133	Informatik-Nutzungsaufwand	16'138.90		15'920.00		21'130.95	
3134	Sachversicherungsprämien	36'851.35		38'810.00		37'125.20	
3136	Honorare privatärztlicher Tätigkeit			5'600.00			
3137	Steuern und Abgaben	6'124.00		6'060.00		6'353.60	
3138	Kurse, Prüfungen und Beratungen	18'017.54		23'000.00		12'179.10	
<b>314</b>	<b>Baulicher und betrieblicher Unterhalt</b>	<b>72'872.25</b>		<b>90'410.00</b>		<b>80'174.45</b>	
3141	Unterhalt Strassen/Verkehrswege	3'022.05					
3144	Unterhalt Hochbauten, Gebäude	66'474.85		83'410.00		72'414.60	
3149	Unterhalt übrige Sachanlagen	3'375.35		7'000.00		7'759.85	
<b>315</b>	<b>Unterhalt Mobilien u.immater.Anlagen</b>	<b>66'097.51</b>		<b>103'075.00</b>		<b>69'136.10</b>	
3150	Unterhalt Büromöbel und Geräte	2'062.25		17'270.00		5'355.50	
3151	Unterh.App.,Masch.,Geräte,Fahrz.,Werkz.	24'783.01		39'270.00		31'588.50	
3152	Unterhalt Kleider, Wäsche, Vorhänge	632.65		1'500.00		998.55	
3153	Informatik-Unterhalt (Hardware)	7'047.05		12'180.00		675.80	
3158	Unterhalt immaterielle Anlagen	31'572.55		32'855.00		30'517.75	
<b>316</b>	<b>Mieten, Leasing, Pachten, Benützungsgb.</b>	<b>158'170.45</b>		<b>154'435.00</b>		<b>141'397.90</b>	
3160	Miete und Pacht Liegenschaften	136'380.00		135'230.00		123'026.65	
3161	Mieten, Benützungskosten Anlagen	2'831.45		3'800.00		1'918.35	

## Erfolgsrechnung

		Rechnung 2021		Budget 2021		Rechnung 2020	
		Aufwand	Ertrag	Aufwand	Ertrag	Aufwand	Ertrag
3162	Raten für operatives Leasing	18'959.00		15'405.00		16'452.90	
<b>317</b>	<b>Spesenentschädigungen</b>	<b>72'776.35</b>		<b>97'955.00</b>		<b>73'247.29</b>	
3170	Reisekosten und Spesen	7'671.40		13'205.00		5'264.29	
3171	Exkursionen, Schulreisen und Lager	65'104.95		84'750.00		67'983.00	
<b>318</b>	<b>Wertberichtigungen auf Forderungen</b>	<b>360.00</b>					
3181	Tatsächliche Forderungsverluste	360.00					
<b>319</b>	<b>Verschiedener Betriebsaufwand</b>	<b>4'995.47</b>		<b>12'350.00</b>		<b>4'009.65</b>	
3190	Schadenersatzleistungen	1'002.15					
3199	Übriger Betriebsaufwand	3'993.32		12'350.00		4'009.65	
<b>33</b>	<b>Abschreibungen Verwaltungsvermögen</b>	<b>418'728.95</b>		<b>457'050.00</b>		<b>306'934.15</b>	
<b>330</b>	<b>Sachanlagen VV</b>	<b>377'977.30</b>		<b>386'185.00</b>		<b>276'022.35</b>	
3300	Planm.Abschreibungen Sachanlagen	377'977.30		386'185.00		276'022.35	
<b>332</b>	<b>Abschreibungen immaterielle Anlagen</b>	<b>40'751.65</b>		<b>70'865.00</b>		<b>30'911.80</b>	
3320	Planm.Abschreibungen immat.Anlagen	40'751.65		70'865.00		30'911.80	
<b>34</b>	<b>Finanzaufwand</b>	<b>20'637.75</b>		<b>28'420.00</b>		<b>16'278.25</b>	
<b>340</b>	<b>Zinsaufwand</b>	<b>20'637.75</b>		<b>28'420.00</b>		<b>16'278.25</b>	
3400	Verzinsung laufende Verbindlichkeiten	666.05		935.00		654.75	
3401	Verzins.kurzfr.Finanzverbindlichkeiten	597.50					
3406	Verzins.langfr.Finanzverbindlichkeiten	19'374.20		27'485.00		15'623.50	
<b>36</b>	<b>Transferaufwand</b>	<b>3'302'442.00</b>		<b>3'304'405.00</b>		<b>3'200'877.20</b>	
<b>361</b>	<b>Entschädigungen an Gemeinwesen</b>	<b>3'192'573.35</b>		<b>3'193'305.00</b>		<b>3'092'286.00</b>	
3611	Entschädigungen an Kantone u. Konkordate	3'145'417.50		3'140'805.00		3'031'478.00	
3612	Entsch.an Gde. und Gde.verbände	47'155.85		52'500.00		60'808.00	
<b>363</b>	<b>Beiträge an Gemeinwesen und Dritte</b>	<b>109'868.65</b>		<b>111'100.00</b>		<b>108'591.20</b>	
3634	Beiträge an öffentliche Unternehmungen	107'915.50		110'000.00		107'562.00	
3636	Beitr.an priv.Organisat.o.Erwerbszweck	1'953.15		1'100.00		1'029.20	
<b>39</b>	<b>Interne Verrechnungen</b>	<b>145'265.65</b>		<b>160'755.00</b>		<b>145'910.50</b>	

## Erfolgsrechnung

		Rechnung 2021		Budget 2021		Rechnung 2020	
		Aufwand	Ertrag	Aufwand	Ertrag	Aufwand	Ertrag
<b>390</b>	<b>Material- und Warenbezüge</b>	<b>1'115.00</b>		<b>1'900.00</b>		<b>1'000.80</b>	
3900	Int.Verrechn.von Material- u.Warenbez.	1'115.00		1'900.00		1'000.80	
<b>391</b>	<b>Dienstleistungen</b>	<b>44'761.25</b>		<b>50'960.00</b>		<b>53'841.60</b>	
3910	Int.Verr.von Dienstleistungen	44'761.25		50'960.00		53'841.60	
<b>392</b>	<b>Pacht, Mieten, Benützungskosten</b>	<b>4'000.00</b>				<b>3'000.00</b>	
3920	Int.Verr.von Pacht,Mieten,Benützungsk.	4'000.00				3'000.00	
<b>393</b>	<b>Betriebs- und Verwaltungskosten</b>	<b>75'430.10</b>		<b>80'485.00</b>		<b>72'446.65</b>	
3930	Int. Verr. von Betriebs- u.Verwaltungsk.	75'430.10		80'485.00		72'446.65	
<b>394</b>	<b>Kalk.Zinsen u.Finanzaufwand</b>	<b>19'959.30</b>		<b>27'410.00</b>		<b>15'621.45</b>	
3940	Int.Verr.von kalk.Zinsen u.Finanzaufw.	19'959.30		27'410.00		15'621.45	
<b>4</b>	<b>Ertrag</b>		<b>6'170'615.60</b>		<b>6'481'050.00</b>		<b>5'862'116.45</b>
<b>42</b>	<b>Entgelte</b>		<b>115'563.45</b>		<b>98'680.00</b>		<b>122'435.30</b>
<b>421</b>	<b>Gebühren für Amtshandlungen</b>		<b>160.00</b>				
4210	Gebühren für Amtshandlungen		160.00				
<b>423</b>	<b>Schul- und Kursgelder</b>		<b>1'880.00</b>		<b>3'100.00</b>		<b>1'740.00</b>
4231	Kursgelder		1'880.00		3'100.00		1'740.00
<b>424</b>	<b>Benützungsgebühren u.Dienstleistungen</b>		<b>90'129.95</b>		<b>91'150.00</b>		<b>79'445.50</b>
4240	Benützungsgebühren und Dienstleistungen		90'129.95		91'150.00		79'445.50
<b>425</b>	<b>Erlös aus Verkäufen</b>		<b>1'890.00</b>		<b>530.00</b>		<b>19'480.00</b>
4250	Verkäufe		1'890.00		530.00		19'480.00
<b>426</b>	<b>Rückererstattungen</b>		<b>21'503.50</b>		<b>3'900.00</b>		<b>21'769.80</b>
4260	Rückerstattungen und Kostenbeteiligungen Dritter		21'503.50		3'900.00		21'769.80
<b>43</b>	<b>Verschiedene Erträge</b>		<b>236.65</b>		<b>335.00</b>		<b>847.80</b>
<b>430</b>	<b>Verschiedene betriebliche Erträge</b>		<b>236.65</b>		<b>335.00</b>		<b>847.80</b>
4309	Übriger betrieblicher Ertrag		236.65		335.00		847.80
<b>44</b>	<b>Finanzertrag</b>		<b>112'297.10</b>		<b>43'115.00</b>		<b>177'023.15</b>

## Erfolgsrechnung

		Rechnung 2021		Budget 2021		Rechnung 2020	
		Aufwand	Ertrag	Aufwand	Ertrag	Aufwand	Ertrag
440	<b>Zinsertrag</b>		693.50		700.00		654.75
4400	Marktwertanpassungen Wertschriften		666.05		700.00		654.75
4401	Zinsen Forderungen und Kontokorrente		27.45				
445	<b>Finanzertrag a.Darlehen u.Beteil.VV</b>		77'862.60		5'000.00		132'329.35
4451	Erträge aus Beteiligungen VV		77'862.60		5'000.00		132'329.35
447	<b>Liegenschaftenertrag VV</b>		33'741.00		37'415.00		44'039.05
4470	Pacht- und Mietzinse Liegenschaften VV		31'551.00		32'865.00		33'835.40
4472	Vergüt.für Benützungen Liegenschaften VV		2'190.00		4'550.00		10'203.65
46	<b>Transferertrag</b>		5'797'252.75		6'178'265.00		5'415'899.70
461	<b>Entschädigungen von Gemeinwesen</b>		5'796'981.45		6'177'265.00		5'411'621.80
4611	Entsch. von Kantonen u. Konkordaten		14'100.00		6'800.00		7'003.00
4612	Entsch.v.Gemeinden u.Gde.verbänden		5'782'881.45		6'170'465.00		5'404'618.80
463	<b>Beiträge von Gemeinwesen und Dritten</b>						3'795.00
4630	Beiträge vom Bund						2'282.50
4631	Beiträge von Kantonen u. Konkordaten						1'512.50
469	<b>Übriger Transferertrag</b>		271.30		1'000.00		482.90
4699	Rückverteilungen		271.30		1'000.00		482.90
49	<b>Interne Verrechnungen</b>		145'265.65		160'655.00		145'910.50
490	<b>Material- und Warenbezüge</b>		1'115.00		1'900.00		1'000.80
4900	Int. Verr. von Material- u. Warenbezügen		1'115.00		1'900.00		1'000.80
491	<b>Dienstleistungen</b>		44'761.25		50'960.00		53'841.60
4910	Int.Verr.von Dienstleistungen		44'761.25		50'960.00		53'841.60
492	<b>Pacht, Mieten, Benützungskosten</b>		4'000.00				3'000.00
4920	Int.Verr.von Pacht, Mieten,Benützungsk.		4'000.00				3'000.00
493	<b>Betriebs- und Verwaltungskosten</b>		75'430.10		80'485.00		72'446.65
4930	Int.Verr.von Betriebs- u.Verwaltungsk.		75'430.10		80'485.00		72'446.65
494	<b>Kalk. Zinsen und Finanzaufwand</b>		19'959.30		27'310.00		15'621.45

**Erfolgsrechnung**

		Rechnung 2021		Budget 2021		Rechnung 2020	
		Aufwand	Ertrag	Aufwand	Ertrag	Aufwand	Ertrag
4940	Int. Verr. v. kalk. Zinsen und Finanzaufwand		19'959.30		27'310.00		15'621.45

## Investitionsrechnung

		Rechnung 2021		Budget 2021		Rechnung 2020	
		Ausgaben	Einnahmen	Ausgaben	Einnahmen	Ausgaben	Einnahmen
	<b>INVESTITIONSRECHNUNG</b>	<b>2'102'775.50</b>	<b>2'102'775.50</b>	<b>2'370'000.00</b>	<b>2'370'000.00</b>	<b>248'150.70</b>	<b>248'150.70</b>
1	<b>Öffentliche Ordnung und Sicherheit, Verteidigung</b>					<b>16'500.00</b>	<b>16'500.00</b>
16	<b>Verteidigung</b>					<b>16'500.00</b>	<b>16'500.00</b>
162	<b>Zivile Verteidigung</b>					<b>16'500.00</b>	<b>16'500.00</b>
1626	<b>Regionale Zivilschutzorganisation</b>					<b>16'500.00</b>	<b>16'500.00</b>
5160.02	Fahrzeugkauf 2019					16'500.00	
6160.02	EB-Beitrag Fahrzeugkauf						16'500.00
2	<b>Bildung</b>	<b>2'074'094.25</b>		<b>2'340'000.00</b>		<b>161'487.40</b>	
	Nettoausgaben		2'074'094.25		2'340'000.00		161'487.40
21	<b>Obligatorische Schule</b>	<b>2'074'094.25</b>		<b>2'340'000.00</b>		<b>161'487.40</b>	
	Nettoausgaben		2'074'094.25		2'340'000.00		161'487.40
213	<b>Oberstufe</b>	<b>49'845.45</b>		<b>48'000.00</b>		<b>15'725.80</b>	
	Nettoausgaben		49'845.45		48'000.00		15'725.80
2130	<b>Sekundarstufe I</b>	<b>49'845.45</b>		<b>48'000.00</b>		<b>15'725.80</b>	
5060.01	Rahmenkredit für Mac-Book Air (118 Stück)					15'725.80	
5090.01	KISAM-Sätze + Netzgeräte	49'845.45		48'000.00			
217	<b>Schulliegenschaften</b>	<b>2'024'248.80</b>		<b>2'292'000.00</b>		<b>145'761.60</b>	
	Nettoausgaben		2'024'248.80		2'292'000.00		145'761.60
2170	<b>Sekundarschulanlage mit Aula</b>			<b>42'000.00</b>			
5040.05	Ersatz Wandtafeln in 5 Schulzimmern			42'000.00			
2171	<b>Beundenwegschulhaus</b>					<b>39'761.05</b>	
5040.04	Sanierung Decke und Beleuchtung Gruppenraum UG					39'761.05	
2173	<b>Schulraumplanung</b>	<b>96'891.40</b>		<b>200'000.00</b>		<b>73'042.35</b>	
5290.01	Schulraumplanung Platz Kirchberg Phase II	25'349.30		200'000.00		73'042.35	
5290.02	Schulraumplanung Platz Kirchberg Phase III	71'542.10					
2174	<b>Schulraumprovisorium</b>	<b>1'927'357.40</b>		<b>2'050'000.00</b>		<b>32'958.20</b>	



## Investitionsrechnung

		Rechnung 2021		Budget 2021		Rechnung 2020	
		Ausgaben	Einnahmen	Ausgaben	Einnahmen	Ausgaben	Einnahmen
5040.02	Aufstockung Modulbaute	1'720'231.70		1'794'000.00		32'958.20	
5060.02	Mobiliar für Aufstockung Modulbaute	207'125.70		256'000.00			
<b>7</b>	<b>Umweltschutz und Raumordnung</b>	<b>28'681.25</b>		<b>30'000.00</b>		<b>53'663.30</b>	
	Nettoausgaben		28'681.25		30'000.00		53'663.30
<b>77</b>	<b>Übriger Umweltschutz</b>	<b>28'681.25</b>		<b>30'000.00</b>		<b>53'663.30</b>	
	Nettoausgaben		28'681.25		30'000.00		53'663.30
<b>771</b>	<b>Friedhof und Bestattung</b>	<b>28'681.25</b>		<b>30'000.00</b>		<b>53'663.30</b>	
	Nettoausgaben		28'681.25		30'000.00		53'663.30
<b>7716</b>	<b>Friedhof Kirchberg</b>	<b>28'681.25</b>		<b>30'000.00</b>		<b>53'663.30</b>	
5010.01	Sanierung roter Platz bei Abdankungshalle					26'213.30	
5060.01	Kehrmaschine					27'450.00	
5090.03	Räumung Reihengräber 2021	28'681.25		30'000.00			
<b>9</b>	<b>Finanzen und Steuern</b>		<b>2'102'775.50</b>		<b>2'370'000.00</b>	<b>16'500.00</b>	<b>231'650.70</b>
	Nettoeinnahmen	2'102'775.50		2'370'000.00		215'150.70	
<b>99</b>	<b>Nicht aufgeteilte Posten</b>		<b>2'102'775.50</b>		<b>2'370'000.00</b>	<b>16'500.00</b>	<b>231'650.70</b>
	Nettoeinnahmen	2'102'775.50		2'370'000.00		215'150.70	
<b>999</b>	<b>Abschluss</b>		<b>2'102'775.50</b>		<b>2'370'000.00</b>	<b>16'500.00</b>	<b>231'650.70</b>
	Nettoeinnahmen	2'102'775.50		2'370'000.00		215'150.70	
<b>9990</b>	<b>Abschluss</b>		<b>2'102'775.50</b>		<b>2'370'000.00</b>	<b>16'500.00</b>	<b>231'650.70</b>
5900.01	Passivierte Einnahmen					16'500.00	
6900.01	Aktiviert Ausgaben		2'102'775.50		2'370'000.00		231'650.70

## Investitionsrechnung

		Rechnung 2021		Budget 2021		Rechnung 2020	
		Ausgaben	Einnahmen	Ausgaben	Einnahmen	Ausgaben	Einnahmen
	<b>Investitionsrechnung</b>	<b>2'102'775.50</b>	<b>2'102'775.50</b>	<b>2'370'000.00</b>	<b>2'370'000.00</b>	<b>248'150.70</b>	<b>248'150.70</b>
<b>5</b>	<b>Investitionsausgaben</b>	<b>2'102'775.50</b>		<b>2'370'000.00</b>		<b>248'150.70</b>	
<b>50</b>	<b>Sachanlagen</b>	<b>2'005'884.10</b>		<b>2'170'000.00</b>		<b>142'108.35</b>	
5010	Strassen/Verkehrswege					26'213.30	
5040	Hochbauten	1'720'231.70		1'836'000.00		72'719.25	
5060	Mobilien	207'125.70		256'000.00		43'175.80	
5090	Übrige Sachanlagen	78'526.70		78'000.00			
<b>51</b>	<b>Investitionen auf Rechnung Dritter</b>					<b>16'500.00</b>	
5160	Investitionen in Mobilien a.Rechnung Dritter					16'500.00	
<b>52</b>	<b>Immaterielle Anlagen</b>	<b>96'891.40</b>		<b>200'000.00</b>		<b>73'042.35</b>	
5290	Übrige immaterielle Anlagen	96'891.40		200'000.00		73'042.35	
<b>59</b>	<b>Übertrag an Bilanz</b>					<b>16'500.00</b>	
5900	Passivierte Einnahmen					16'500.00	
<b>6</b>	<b>Investitionseinnahmen</b>		<b>2'102'775.50</b>		<b>2'370'000.00</b>		<b>248'150.70</b>
<b>61</b>	<b>Rückerstattungen</b>						<b>16'500.00</b>
6160	Rückerst.Dritter für Investitionen in Mobilien						16'500.00
<b>69</b>	<b>Übertrag an Bilanz</b>		<b>2'102'775.50</b>		<b>2'370'000.00</b>		<b>231'650.70</b>
6900	Aktivierete Ausgaben		2'102'775.50		2'370'000.00		231'650.70
	<b>Nettoinvestitionen</b>	<b>2'102'775.50</b>		<b>2'370'000.00</b>		<b>215'150.70</b>	

## Eröffnungs- und Schlussbilanz 2021

		01.01.2021	31.12.2021	Differenz
<b>1</b>	<b>Aktiven</b>			
<b>10</b>	<b>Umlaufvermögen</b>			
<b>10a</b>	<b>Flüssige Mittel und kurzfristig gehaltene Aktiven mit Börsenkurs</b>			
10000	Kasse	5'737.55	6'797.55	1'060.00
10100	Postcheck CH77 0900 0000 3404 0396 4	17'095.13	12'873.33	-4'221.80
10200	UBS CH29 0023 5235 7E76 6156 2, Kontokorrent	624'541.74	597'228.58	-27'313.16
10220	UBS CH94 0023 5235 FJ14 0093 0, Sparkonto	615.10	615.10	0.00
10230	UBS CH83 0023 5235 FJ14 0093 4, Rückstellungen Bau	467.75	467.75	0.00
10240	Bernerland Bank CH06 0631 3640 1904 4467 0 (Überschusskonto)	0.00	499'992.85	499'992.85
10250	Bernerland Bank CH57 0631 3640 1904 4511 0, Sparkonto	809.15	802.30	-6.85
10260	Bernerland Bank CH52 0631 3640 1904 4141 7, Aktionärssparkonto	78'927.10	79'099.30	172.20
10400	Anlage in Wertschriften kurzfristig	11'875.00	11'875.00	0.00
<b>10b</b>	<b>Forderungen aus Lieferungen und Leistungen</b>			
10500	Debitoren	373'796.55	356'573.60	-17'222.95
10520	Debitoren Korrekturen	0.00	0.00	0.00
10550	Vorschüsse an Heimbewohner	0.00	0.00	0.00
10590	Delkrede Debitoren	-18'689.85	-17'806.60	883.25
<b>10c</b>	<b>Übrige kurzfristige Forderungen</b>			
10600	Übrige Debitoren	0.00	0.00	0.00
10605	Darlehen	0.00	0.00	0.00
10610	Vorschüsse an Mitarbeiter	0.00	210.70	210.70
10620	Verrechnungssteuer	91.90	91.92	0.02
10690	Delkrede übrige Debitoren	0.00	0.00	0.00
<b>10d</b>	<b>Vorräte und nicht fakturierte Leistungen</b>			
10700	Vorräte	110'500.00	108'355.50	-2'144.50

## Eröffnungs- und Schlussbilanz 2021

	01.01.2021	31.12.2021	Differenz
<b>10e Aktive Rechnungsabgrenzung</b>			
10900 Aktive Rechnungsabgrenzung	8'611.60	11'734.00	3'122.40
<b>Total Umlaufvermögen</b>	<b>1'214'378.72</b>	<b>1'668'910.88</b>	<b>454'532.16</b>

## Eröffnungs- und Schlussbilanz 2021

		01.01.2021	31.12.2021	Differenz
<b>11</b>	<b>Anlagevermögen</b>			
<b>11a</b>	<b>Finanzanlagen</b>			
11300	Wertschriften, Finanzanlagen	0.00	0.00	0.00
11309	WB Wertschriften, Finanzanlagen	0.00	0.00	0.00
<b>11c</b>	<b>Sachanlagen</b>			
11000	Immobilien	908'200.00	908'200.00	0.00
11009	WB Immobilien 11000	-283'415.00	-310'686.00	-27'271.00
11010	Immobilien Tiefbauten	1.00	1.00	0.00
11020	Investitionspaket 2015/2016	830'100.00	830'100.00	0.00
11021	Projekt Anbau	1'289'154.40	1'289'154.40	0.00
11022	Projekt Zimmerrenovation	831'159.15	1'007'012.30	175'853.15
11023	Projekt Video	37'015.30	37'015.30	0.00
11024	Projekt Notstromagregat	191'875.90	191'875.90	0.00
11026	Projekt WLAN	17'957.00	17'957.00	0.00
11027	Projekt Photovoltaikanlage	84'156.45	84'156.45	0.00
11028	Projekt Seilsicherung Flachdach	25'000.00	25'000.00	0.00
11029	WB Projekte 11020-11028	-784'963.00	-897'122.00	-112'159.00
11030	Projekt Heizung	56'444.65	56'444.65	0.00
11031	Projekt Brandmeldeanlage	28'243.30	28'243.30	0.00
11033	Projekt Gelenkarmmarkisen	0.00	14'605.20	14'605.20
11034	Projekt Umbau Büro 1-3	0.00	0.00	0.00
11035	Projekt Büro Eingangsbereich	0.00	0.00	0.00
11036	Projekt Stationszimmer	0.00	0.00	0.00
11039	WB Projekte 11030 - 11038	-9'511.00	-15'234.00	-5'723.00
11100	Betriebseinrichtungen	133'485.15	201'422.15	67'937.00
11110	WB Betriebseinrichtungen 11100	-47'404.00	-69'108.00	-21'704.00
<b>11d</b>	<b>Immaterielle Werte</b>			
11025	Projekt Pflegedok	37'215.40	37'215.40	0.00

## Eröffnungs- und Schlussbilanz 2021

	01.01.2021	31.12.2021	Differenz
11032 Projekt GeoCon Zeiterfassung	4'670.65	0.00	-4'670.65
11600 Immaterielle Anlagen	0.00	12'166.55	12'166.55
11610 WB Immaterielle Anlagen 11600 (ab 2021)	0.00	-5'299.00	-5'299.00
<b>Total Anlagevermögen</b>	<b>3'349'385.35</b>	<b>3'443'120.60</b>	<b>93'735.25</b>
<b>Total Aktiven</b>	<b>4'563'764.07</b>	<b>5'112'031.48</b>	<b>548'267.41</b>

## Eröffnungs- und Schlussbilanz 2021

	01.01.2021	31.12.2021	Differenz
<b>2 Passiven</b>			
<b>20.1 Kurzfristiges Fremdkapital</b>			
<b>20.1a Verbindlichkeiten aus Lieferungen und Leistungen</b>			
20000 Kreditoren	173'566.10	178'364.00	4'797.90
<b>20.1c Übrige kurzfristige Verbindlichkeiten</b>			
20010 Übrige Kreditoren (Quellensteuer)	0.00	1'328.70	1'328.70
20020 Kreditor Ausgleichskasse	0.00	0.00	0.00
20030 Kreditor UVG	0.00	0.00	0.00
20040 Kreditor KTG	0.00	0.00	0.00
20060 Kreditor Lohnpfändung	0.00	0.00	0.00
20070 Kreditor 13. Monatslohn	0.00	-1'434.85	-1'434.85
20080 Durchlauf Löhne	0.00	-155.80	-155.80
20100 Kreditor BVG	535.40	0.00	-535.40
20150 Mehrwertsteuer geschuldet	-1'347.30	0.00	1'347.30
20200 Depotgelder Bewohner (unverzinst)	9'200.00	64'400.00	55'200.00
20220 Akontozahlungen GEF BE	-66'595.60	-37'138.80	29'456.80
22010 Depot Spenden	100'873.05	131'544.80	30'671.75
<b>20.1d Passive Rechnungsabgrenzung</b>			
20400 Passive Rechnungsabgrenzung	4'330.00	0.00	-4'330.00
20410 Passive Rechnungsabgrenzung Ferien- und Überstunden Mitarbeiter	0.00	63'694.30	63'694.30
20120 Durchlauf Abgrenzungen	0.00	0.00	0.00
<b>Total Kurzfristiges Fremdkapital</b>	<b>220'561.65</b>	<b>400'602.35</b>	<b>180'040.70</b>

## Eröffnungs- und Schlussbilanz 2021

	01.01.2021	31.12.2021	Differenz
<b>20.2 Langfristiges Fremdkapital</b>			
<b>20.2a Langfristige verzinsliche Verbindlichkeiten</b>			
20600 UBS Fester Vorschuss Nr. 235-FJ140093.2	0.00	0.00	0.00
20650 Darlehen UBS (Hypothek)	0.00	0.00	0.00
<b>20.2c Rückstellungen sowie vom Gesetz vorgesehene ähnliche Positionen</b>			
20800 Rückstellungen Infrastruktur	3'170'944.41	3'504'754.91	333'810.50
20810 Rückstellungen Betrieb	0.00	0.00	0.00
20930 Vorfinanzierung	38'000.00	0.00	-38'000.00
<b>Total Langfristiges Fremdkapital</b>	<b>3'208'944.41</b>	<b>3'504'754.91</b>	<b>295'810.50</b>
<b>21 Eigenkapital</b>			
<b>21a Grund-, Gesellschafter- oder Stiftungskapital</b>			
21000 Eigenkapital Altersheim	1'133'552.93	1'134'258.01	705.08
<b>21d Freiwillige Gewinnreserven oder kumulierte Verluste als Minuspositionen</b>			
21900 Abschluss/Saldo	705.08	0.00	-705.08
<b>Total Eigenkapital</b>	<b>1'134'258.01</b>	<b>1'134'258.01</b>	<b>0.00</b>
<b>Total Passiven</b>	<b>4'563'764.07</b>	<b>5'039'615.27</b>	<b>475'851.20</b>
<b>Rekapitulation Bilanz</b>			
<b>Total Soll</b>	<b>4'563'764.07</b>	<b>5'112'031.48</b>	<b>548'267.41</b>
<b>Total Haben</b>	<b>4'563'764.07</b>	<b>5'039'615.27</b>	<b>475'851.20</b>
<b>Saldo</b>	<b>0.00</b>	<b>72'416.21</b>	<b>72'416.21</b>



Seniorenzentrum Emme  
 Eystr. 8  
 3422 Kirchberg BE

## Rechnung / Budget 2021 und Rechnung 2020 (ER)

1. Januar - 31. Dezember

	Rechnung 2021	Budget 2021	Abw. in Fr.	Abw. in %	Rechnung 2020
<b>4 PERSONALAUFWAND</b>					
<b>30 Besoldungen</b>					
30000 Heimarzt		1'500.00	-1'500.00	-100.00	
31100 Besold. Pflege Fachpersonal	687'929.05	676'882.00	11'047.05	1.63	745'706.50
31200 Besold. Pflege Assistenzpersonal	506'172.15	403'969.00	102'203.15	25.30	424'487.95
31300 Besold. Pflege Auszubildende	45'960.80	10'700.00	35'260.80	329.54	4'987.90
31500 VAP		0.00	0.00		
32500 Besold. Aktivierung	106'593.30	70'000.00	36'593.30	52.28	93'293.90
33000 Besold. Verwaltung	282'698.15	285'487.00	-2'788.85	-0.98	274'470.35
34000 Besold. Hausdienst	413'610.80	447'975.00	-34'364.20	-7.67	364'099.60
34010 Besold. Service		0.00	0.00		
34100 Besold. Verpflegung	509'632.30	423'097.00	86'535.30	20.45	495'232.35
35000 Besold. Technischer Dienst	96'447.40	102'792.00	-6'344.60	-6.17	129'249.30
<b>Total Besoldungen</b>	<b>2'649'043.95</b>	<b>2'422'402.00</b>	<b>226'641.95</b>	<b>9.36</b>	<b>2'531'527.85</b>
<b>37 Sozialleistungen</b>					
37000 AHV/IV/EO/ALV	204'758.60	212'566.00	-7'807.40	-3.67	200'684.20
37100 Pensionskasse BVG	202'170.75	200'000.00	2'170.75	1.09	211'152.80
37200 Unfallversicherung UVG	10'048.45	15'000.00	-4'951.55	-33.01	12'928.35
37300 Krankentaggeldversicherung KTG	43'629.10	40'000.00	3'629.10	9.07	42'301.95
<b>Total Sozialleistungen</b>	<b>460'606.90</b>	<b>467'566.00</b>	<b>-6'959.10</b>	<b>-1.49</b>	<b>467'067.30</b>

Seniorenzentrum Emme  
 Eystr. 8  
 3422 Kirchberg BE

**Rechnung / Budget 2021 und Rechnung 2020 (ER)**

1. Januar - 31. Dezember

	Rechnung 2021	Budget 2021	Abw. in Fr.	Abw. in %	Rechnung 2020
<b>39 Personalnebenaufwand</b>					
39000 Personalsuche	-171.80	1'000.00	-1'171.80	-117.18	4'693.25
39100 Aus- u. Fortbildung	15'263.00	19'000.00	-3'737.00	-19.67	11'689.50
39150 Qualitätssicherung	7'681.70	20'000.00	-12'318.30	-61.59	15'605.75
39200 Personalanlässe	5'194.00	5'000.00	194.00	3.88	2'697.05
39400 Spesen für Aus- u. Fortbildung		0.00	0.00		
39900 Übriger Personalaufwand	1'201.75	5'000.00	-3'798.25	-75.97	6'779.00
<b>Total Personalnebenaufwand</b>	<b>29'168.65</b>	<b>50'000.00</b>	<b>-20'831.35</b>	<b>-41.66</b>	<b>41'464.55</b>
<b>Total PERSONALAUFWAND</b>	<b>3'138'819.50</b>	<b>2'939'968.00</b>	<b>198'851.50</b>	<b>6.76</b>	<b>3'040'059.70</b>

Seniorenzentrum Emme  
 Eystr. 8  
 3422 Kirchberg BE

**Rechnung / Budget 2021 und Rechnung 2020 (ER)**

1. Januar - 31. Dezember

	Rechnung 2021	Budget 2021	Abw. in Fr.	Abw. in %	Rechnung 2020
<b>5 SACHAUFWAND</b>					
<b>40 Medizinischer Bedarf</b>					
40000 Medikamente nach SL-Liste		0.00	0.00		
40100 Übrige Medikamente		0.00	0.00		
40200 Instrumente u. Utensilien	16'010.24	5'500.00	10'510.24	191.10	33'405.30
40300 Pflegematerialien nach MiGel	29'315.76	65'000.00	-35'684.24	-54.90	29'089.00
40400 Übriges Pflegematerial	16'226.70	3'500.00	12'726.70	363.62	4'710.25
40900 Übriger med. Bedarf		0.00	0.00		
<b>Total Medizinischer Bedarf</b>	<b>61'552.70</b>	<b>74'000.00</b>	<b>-12'447.30</b>	<b>-16.82</b>	<b>67'204.55</b>
<b>41 Lebensmittel und Getränke</b>					
41000 Fleisch- u. Wurstwaren	75'535.35	75'000.00	535.35	0.71	67'627.66
41100 Brot u. Backwaren	11'727.98	18'000.00	-6'272.02	-34.84	11'163.54
41200 Milchprodukte u. Eier	63'484.90	68'000.00	-4'515.10	-6.64	64'113.81
41300 Kolonialwaren	41'330.75	55'000.00	-13'669.25	-24.85	50'900.06
41400 Gemüse u. Obst	78'713.75	65'000.00	13'713.75	21.10	57'256.49
41500 Getränke	25'401.30	35'000.00	-9'598.70	-27.42	24'329.55
<b>Total Lebensmittel und Getränke</b>	<b>296'194.03</b>	<b>316'000.00</b>	<b>-19'805.97</b>	<b>-6.27</b>	<b>275'391.11</b>

Seniorenzentrum Emme  
 Eystr. 8  
 3422 Kirchberg BE

**Rechnung / Budget 2021 und Rechnung 2020 (ER)**

1. Januar - 31. Dezember

	Rechnung 2021	Budget 2021	Abw. in Fr.	Abw. in %	Rechnung 2020
<b>42 Haushalt</b>					
42000 Textilien u. Textilersatz	5'454.45	5'500.00	-45.55	-0.83	1'057.45
42100 Haushaltartikel	29'590.35	25'000.00	4'590.35	18.36	32'129.16
42110 Toilettenartikel für Bewohner	122.15	1'000.00	-877.85	-87.78	248.00
42200 Wasch- u. Reinigungsmittel	11'653.30	15'500.00	-3'846.70	-24.82	13'557.50
42510 Flachwäsche	17'886.05	40'000.00	-22'113.95	-55.28	36'113.35
42520 Berufskleider	59'774.00	32'000.00	27'774.00	86.79	32'153.80
<b>Total Haushalt</b>	<b>124'480.30</b>	<b>119'000.00</b>	<b>5'480.30</b>	<b>4.61</b>	<b>115'259.26</b>
<b>43 Unterhalt und Reparaturen</b>					
43000 Unterhalt u. Reparaturen Immobilien	76'142.94	110'000.00	-33'857.06	-30.78	93'124.11
43100 Unterhalt u. Reparaturen Mobilien	29'524.65	25'000.00	4'524.65	18.10	28'994.95
43150 Unterhalt Umgebung	19'358.00	5'000.00	14'358.00	287.16	2'825.85
43800 Technisches Verbrauchsmaterial u. Werkzeuge	7'964.65	2'500.00	5'464.65	218.59	-147.75
<b>Total Unterhalt und Reparaturen</b>	<b>132'990.24</b>	<b>142'500.00</b>	<b>-9'509.76</b>	<b>-6.67</b>	<b>124'797.16</b>

Seniorenzentrum Emme  
 Eystr. 8  
 3422 Kirchberg BE

## Rechnung / Budget 2021 und Rechnung 2020 (ER)

1. Januar - 31. Dezember

	Rechnung 2021	Budget 2021	Abw. in Fr.	Abw. in %	Rechnung 2020
<b>44 Aufwand für Anlagennutzung</b>					
<b>1 a- Abschreibungen</b>					
44200 Abschreibungen immobile Sachanlagen	131'756.00	180'000.00	-48'244.00	-26.80	145'736.00
44210 Abschreibungen mobile Sachanlagen	21'704.00	17'050.00	4'654.00	27.30	16'638.00
44260 Abschreibungen auf immaterielle Werte	18'696.00	2'800.00	15'896.00	567.71	
<b>Total a- Abschreibungen</b>	<b>172'156.00</b>	<b>199'850.00</b>	<b>-27'694.00</b>	<b>-13.86</b>	<b>162'374.00</b>
<b>2 b- Aufwand für Anlagennutzung</b>					
44500 Kleinanschaffungen	9'199.05	25'000.00	-15'800.95	-63.20	7'353.00
44510 Anschaffungen aus Vorfinanzierung BEKO	32'626.60	0.00	32'626.60		48'138.00
44650 Einlage Rückstellungen Infrastruktur	505'966.50	505'000.00	966.50	0.19	514'996.90
44651 Entnahme Rückstellungen Infrastruktur	-172'156.00	-360'000.00	187'844.00	-52.18	-297'909.36
44655 Einlage Rückstellungen Betrieb		0.00	0.00		
44657 Einlage Vorfinanzierung		0.00	0.00		38'000.00
44658 Entnahme Vorfinanzierung	-38'000.00	0.00	-38'000.00		-50'000.00
<b>Total b- Aufwand für Anlagennutzung</b>	<b>337'636.15</b>	<b>170'000.00</b>	<b>167'636.15</b>	<b>98.61</b>	<b>260'578.54</b>
<b>Total Aufwand für Anlagennutzung</b>	<b>509'792.15</b>	<b>369'850.00</b>	<b>139'942.15</b>	<b>37.84</b>	<b>422'952.54</b>

Seniorenzentrum Emme  
 Eystr. 8  
 3422 Kirchberg BE

## Rechnung / Budget 2021 und Rechnung 2020 (ER)

1. Januar - 31. Dezember

	Rechnung 2021	Budget 2021	Abw. in Fr.	Abw. in %	Rechnung 2020
<b>45 Energie und Wasser</b>					
45000 Strom	33'025.65	30'000.00	3'025.65	10.09	31'487.20
45100 Gas (kein Heizgas)		0.00	0.00		
45200 Strom, flüssige, gasförmige und feste Brennstoffe für Heizung	28'835.45	45'000.00	-16'164.55	-35.92	44'543.25
45500 Wasser u. Abwasser	8'727.35	15'000.00	-6'272.65	-41.82	9'983.70
<b>Total Energie und Wasser</b>	<b>70'588.45</b>	<b>90'000.00</b>	<b>-19'411.55</b>	<b>-21.57</b>	<b>86'014.15</b>
<b>46 Finanzaufwand</b>					
46000 Bank- u. Postfinance-Zinsen	716.25	250.00	466.25	186.50	
46100 Darlehenszins		0.00	0.00		
46300 Hypothekarzins		0.00	0.00		
<b>Total Finanzaufwand</b>	<b>716.25</b>	<b>250.00</b>	<b>466.25</b>	<b>186.50</b>	<b>0.00</b>
<b>47 Büro und Verwaltung</b>					
47000 Büromaterial u. Drucksachen	10'336.30	10'000.00	336.30	3.36	10'294.60
47100 Kommunikation (Porti/Telefon)	18'730.38	15'000.00	3'730.38	24.87	19'190.13
47110 Porti u. Postcheckgebühren (bis 2018)		0.00	0.00		7.00
47200 Zeitungen u. Fachliteratur	2'554.75	2'700.00	-145.25	-5.38	2'817.20
47400 Spesen Personal	314.60	1'000.00	-685.40	-68.54	1'110.00
47500 Adm. Fremdleistungen	421.10	10'000.00	-9'578.90	-95.79	13'406.60
47600 Bank- u. Postfinance-Spesen	867.09	500.00	367.09	73.42	335.32
47700 Werbeauftritt / PR	3'753.35	0.00	3'753.35		
47800 Informatik- u. Kommunikations-Softwareunterhalt	35'042.15	30'000.00	5'042.15	16.81	34'986.55
47900 Übriger Verwaltungsaufwand	7'943.55	10'000.00	-2'056.45	-20.56	13'982.05
47910 Sitzungs- u. Taggelder	10'330.85	8'500.00	1'830.85	21.54	4'330.00
<b>Total Büro und Verwaltung</b>	<b>90'294.12</b>	<b>87'700.00</b>	<b>2'594.12</b>	<b>2.96</b>	<b>100'459.45</b>

Seniorenzentrum Emme  
 Eystr. 8  
 3422 Kirchberg BE

**Rechnung / Budget 2021 und Rechnung 2020 (ER)**

1. Januar - 31. Dezember

	Rechnung 2021	Budget 2021	Abw. in Fr.	Abw. in %	Rechnung 2020
<b>48    Übriger bewohnerbezogener Sachaufwand</b>					
48100 Anlässe u. Veranstaltungen	14'422.70	7'000.00	7'422.70	106.04	6'619.65
48200 Material Aktivierung u. Beschäftigung	1'073.75	5'000.00	-3'926.25	-78.53	497.60
48500 Übrige bewohnerbezogene Fremdleistungen	3'013.60	1'000.00	2'013.60	201.36	1'099.00
<b>Total Übriger bewohnerbezogener Sachaufwand</b>	<b>18'510.05</b>	<b>13'000.00</b>	<b>5'510.05</b>	<b>42.38</b>	<b>8'216.25</b>
<b>49    Übriger Sachaufwand</b>					
49000 Prämien Sachversicherungen	11'858.50	13'000.00	-1'141.50	-8.78	14'144.25
49200 Abgaben u. Gebühren	3'963.80	2'500.00	1'463.80	58.55	730.00
49300 Blumen u. Dekorationen	11'357.85	6'500.00	4'857.85	74.74	6'281.10
49800 Entsorgung	14'560.05	10'000.00	4'560.05	45.60	11'224.05
49900 Übriger Sachaufwand	1'320.25	1'500.00	-179.75	-11.98	1'697.10
<b>Total Übriger Sachaufwand</b>	<b>43'060.45</b>	<b>33'500.00</b>	<b>9'560.45</b>	<b>28.54</b>	<b>34'076.50</b>
<b>Total SACHAUFWAND</b>	<b>1'348'178.74</b>	<b>1'245'800.00</b>	<b>102'378.74</b>	<b>8.22</b>	<b>1'234'370.97</b>

Seniorenzentrum Emme  
 Eystr. 8  
 3422 Kirchberg BE

## Rechnung / Budget 2021 und Rechnung 2020 (ER)

1. Januar - 31. Dezember

	Rechnung 2021	Budget 2021	Abw. in Fr.	Abw. in %	Rechnung 2020
<b>7</b>	<b>BETRIEBSERTRAG</b>				
<b>60</b>	<b>Pensions-, Betreuungs-, Pfl egetaxen</b>				
60000	764'683.90	2'060'000.00	-1'295'316.10	-62.88	2'123'181.10
60010	1'539'516.65	0.00	1'539'516.65		
60100	24'657.25	125'000.00	-100'342.75	-80.27	80'127.05
60190	505'966.50	505'000.00	966.50	0.19	514'996.90
60610	694'886.40	540'000.00	154'886.40	28.68	631'507.20
60620	323'375.85	310'000.00	13'375.85	4.31	309'846.40
60630	397'603.35	390'000.00	7'603.35	1.95	333'810.40
	<b>4'250'689.90</b>	<b>3'930'000.00</b>	<b>320'689.90</b>	<b>8.16</b>	<b>3'993'469.05</b>
<b>62</b>	<b>Medizinische Leistungen KVG</b>				
62000		0.00	0.00		
62100		0.00	0.00		
62400	18'932.80	20'000.00	-1'067.20	-5.34	16'891.85
	<b>18'932.80</b>	<b>20'000.00</b>	<b>-1'067.20</b>	<b>-5.34</b>	<b>16'891.85</b>
<b>63</b>	<b>Übrige medizinische Nebenleistungen</b>				
63300		0.00	0.00		
63500	261.75	0.00	261.75		
63900		0.00	0.00		
	<b>261.75</b>	<b>0.00</b>	<b>261.75</b>		<b>0.00</b>
<b>65</b>	<b>Übrige Leistungen für Heimbewohner</b>				
65000	8'851.00	35'000.00	-26'149.00	-74.71	19'975.00
65100	12'227.70	15'000.00	-2'772.30	-18.48	13'203.40
65300	5'885.50	5'000.00	885.50	17.71	7'853.00



Seniorenzentrum Emme  
Eystr. 8  
3422 Kirchberg BE

### Rechnung / Budget 2021 und Rechnung 2020 (ER)

1. Januar - 31. Dezember

	Rechnung 2021	Budget 2021	Abw. in Fr.	Abw. in %	Rechnung 2020
65310 Leist. Hausw. / Techn.Dienst (MWST)	120.00	500.00	-380.00	-76.00	2'825.80
65400 Leist. Hausw. / Toilettenartikel (MWST)	802.85	1'000.00	-197.15	-19.72	393.20
65800 Sonstige Leistungen an Heimbewohner		0.00	0.00		5.00
65900 Ertragminderung aus Leistung Bewohner	883.15	-1'000.00	1'883.15	-188.31	-2'090.30
<b>Total Übrige Leistungen für Heimbewohner</b>	<b>28'770.20</b>	<b>55'500.00</b>	<b>-26'729.80</b>	<b>-48.16</b>	<b>42'165.10</b>

Seniorenzentrum Emme  
 Eystr. 8  
 3422 Kirchberg BE

## Rechnung / Budget 2021 und Rechnung 2020 (ER)

1. Januar - 31. Dezember

	Rechnung 2021	Budget 2021	Abw. in Fr.	Abw. in %	Rechnung 2020
<b>66 Miet- und Kapitalzins ertrag</b>					
<b>1 a- Mietertrag</b>					
66000 Mietzins ertrag	25'270.00	25'200.00	70.00	0.28	22'800.00
66010 Mietzins ertrag Parkplatz (MWST)	4'485.00	2'000.00	2'485.00	124.25	2'405.00
<b>Total a- Mietertrag</b>	<b>29'755.00</b>	<b>27'200.00</b>	<b>2'555.00</b>	<b>9.39</b>	<b>25'205.00</b>
<b>2 b- Finanzertrag</b>					
66500 Ertrag aus flüssigen Mitteln		0.00	0.00		9.85
66510 Ertrag aus Anlagen	262.50	350.00	-87.50	-25.00	-237.50
<b>Total b- Finanzertrag</b>	<b>262.50</b>	<b>350.00</b>	<b>-87.50</b>	<b>-25.00</b>	<b>-227.65</b>
<b>Total Miet- und Kapitalzins ertrag</b>	<b>30'017.50</b>	<b>27'550.00</b>	<b>2'467.50</b>	<b>8.96</b>	<b>24'977.35</b>
<b>67 Nebenbetriebe</b>					
67000 Ertrag Café Ämme (MWST)	41'142.85	45'000.00	-3'857.15	-8.57	33'128.20
<b>Total Nebenbetriebe</b>	<b>41'142.85</b>	<b>45'000.00</b>	<b>-3'857.15</b>	<b>-8.57</b>	<b>33'128.20</b>
<b>68 Leist. an Personal und Dritte</b>					
68000 Personalverpflegung (MWST)	10'226.90	20'000.00	-9'773.10	-48.87	18'987.60
68310 Kantine rollend		0.00	0.00		
68320 Offener Mittagstisch (MWST)	6'150.60	30'000.00	-23'849.40	-79.50	17'934.30
68330 Mahlzeitendienst Spitex (MWST)	164'710.20	105'000.00	59'710.20	56.87	128'348.00
68340 Lebensmittelverkauf (MWST)	1'613.30	1'000.00	613.30	61.33	2'130.85
68350 Basar	2'703.40	1'000.00	1'703.40	170.34	
68800 Übrige Nebenerlöse	9'700.40	2'500.00	7'200.40	288.02	1'254.85
68950 Ertragsminderung Mwst	-5'505.35	-8'000.00	2'494.65	-31.18	-4'151.40
<b>Total Leist. an Personal und Dritte</b>	<b>189'599.45</b>	<b>151'500.00</b>	<b>38'099.45</b>	<b>25.15</b>	<b>164'504.20</b>

Seniorenzentrum Emme  
 Eystr. 8  
 3422 Kirchberg BE

**Rechnung / Budget 2021 und Rechnung 2020 (ER)**

1. Januar - 31. Dezember

	Rechnung 2021	Budget 2021	Abw. in Fr.	Abw. in %	Rechnung 2020
<b>69 Betriebsbeiträge u. Spenden (betrieblich)</b>					
69000 Betriebsbeiträge von Gemeinden		0.00	0.00		
69500 Betriebsbeiträge von Kantonen		0.00	0.00		
69600 Betriebsbeiträge von Bund		0.00	0.00		
69700 Spenden von Korporationen, Stiftungen u. Privaten	30'671.75	5'000.00	25'671.75	513.43	2'801.65
69710 Spendenverwendung laufendes Jahr		0.00	0.00		
69750 Zuweisung / Entnahme Spendenfonds	-30'671.75	-5'000.00	-25'671.75	513.43	-2'801.65
<b>Total Betriebsbeiträge u. Spenden (betrieblich)</b>	<b>0.00</b>	<b>0.00</b>	<b>0.00</b>		<b>0.00</b>
<b>Total BETRIEBSERTRAG</b>	<b>4'559'414.45</b>	<b>4'229'550.00</b>	<b>329'864.45</b>	<b>7.80</b>	<b>4'275'135.75</b>
	<b>72'416.21</b>	<b>43'782.00</b>			<b>705.08</b>
<b>Rekapitulation</b>					
<b>Total Aufwand</b>	<b>4'486'998.24</b>	<b>4'185'768.00</b>	<b>301'230.24</b>	<b>7.20</b>	<b>4'274'430.67</b>
<b>Total Ertrag</b>	<b>4'559'414.45</b>	<b>4'229'550.00</b>	<b>329'864.45</b>	<b>7.80</b>	<b>4'275'135.75</b>
<b>Saldo</b>	<b>72'416.21</b>	<b>43'782.00</b>	<b>28'634.21</b>	<b>65.40</b>	<b>705.08</b>

## Abschreibung Immobilien (ab 2019)

Anschaffungsjahr	Was?	Neupreis / Kontosaldo	Abschrei- bung %	In Jahre	StC*	Abschrei- bung 2019	Abschrei- bung 2020	Abschrei- bung 2021	Abschrei- bung 2022	Abschrei- bung 2023	Abschrei- bung 2024	Abschrei- bung 2025	Abschrei- bung 2026	Abschrei- bung 2027	Abschrei- bung 2028	Vollständig Abgeschriebe- n
2016	Immobilien Konto 11000	909'043	3%	30	0.03	27'246	27'246	27'271	27'271	27'271	27'271	27'271	27'271	27'271	27'271	2045
2016	Investitionspaket Konto 11020	831'775	3%	30	0.03	24'903	24'903	24'953	24'953	24'953	24'953	24'953	24'953	24'953	24'953	2045
2016	Projekt Anbau Konto 11021	1'289'154	3%	30	0.03	38'674	38'674	38'674	38'674	38'674	38'674	38'674	38'674	38'674	38'674	2045
2016	Zimmerrenovation Konto 11022	1'005'336	3%	30	0.03	21'244	24'934	30'160	30'160	30'160	30'160	30'160	30'160	30'160	30'160	2045
2016	Notstromaggregat Konto 11024	191'876	5%	20	0.05	9'594	544	544	544	0	0	0	0	0	0	2022
2019	Photovoltaikanlage 11027	84'156	5%	20	0.05	54'500	4'207	3'181	3'181	3'181	3'181	3'181	3'181	3'181	3'181	2028
2019	Seilsicherung Flachdach 11028	25'000	5%	20	0.05	1'250	1'250	1'250	1'250	1'250	1'250	1'250	1'250	1'250	1'250	2038
2019	Projekt Heizung 11030	56'444	5%	20	0.05	2'297	2'822	2'851	2'851	2'851	2'851	2'851	2'851	2'851	2'851	2038
2019	Brandmeldeanlage 11031	28'243	5%	20	0.05	1'412	1'412	1'412	1'412	1'412	1'412	1'412	1'412	1'412	1'412	2038
2021	Gelenkarmmarkisen 11033	14'605	10%	10	0.10	0	0	1'460	1'460	1'460	1'460	1'460	1'460	1'460	1'460	2030
	<b>Total</b>					<b>181'120</b>	<b>125'992</b>	<b>131'756</b>	<b>130'296</b>	<b>129'752</b>	<b>129'752</b>	<b>129'752</b>	<b>129'752</b>	<b>129'752</b>	<b>129'752</b>	

\* Steuer-Code, gemäss Abschreibungsprozent

Da die Projekte teilweise noch am laufen sind, wird der Kontosaldo jedes Jahr angepasst und somit auch der Abschreibungsbetrag!!!

Neu wird mittels Wertberichtigungskonten abgeschrieben!

Erstellt am 11.02.2022/LD

## Abschreibung Mobilien (ab 2019)

Anschaffungsjahr	Was?	Neupreis	Abschreibung %	StC*	Abschreibung 2019	Abschreibung 2020	Abschreibung 2021	Abschreibung 2022	Abschreibung 2023	Abschreibung 2024	Abschreibung 2025	Abschreibung 2026	Abschreibung 2027	Abschreibung 2028	Vollständig abgeschrieben
-	Betriebseinrichtung Konto 11100	210'233	10%	0.10	0	0	0	0	0	0	0	0	0	0	
2016	1x Tumbler	6'700	10%	0.10	670	670	670	670	670	670	670	0	0	0	2025
2017	2x Waschmaschine + 1x Trockenschrank	24'022	10%	0.10	2'402	2'402	2'402	2'402	2'402	2'402	2'402	2'402	2'402	2'402	2026
2017	1x Muldenmangel	5'700	10%	0.10	570	570	570	570	570	570	570	570	570	570	2026
2017	1x Milcherhitzer	4'039	10%	0.10	404	404	404	404	404	404	404	404	404	404	2026
2017	2x Thermohauben + 2x Isolationshauben	2'794	10%	0.10	279	279	279	279	279	279	279	279	279	279	2027
2018	1x Steamer	14'831	10%	0.10	1'483	1'483	1'483	1'483	1'483	1'483	1'483	1'483	1'483	1'483	2027
2018	1x gr. Spülmaschine inkl. Installation	19'241	10%	0.10	1'924	1'924	1'924	1'924	1'924	1'924	1'924	1'924	1'924	1'924	2028
2019	1x kl. Spülmaschine inkl. Installation	5'951	10%	0.10	595	595	595	595	595	595	595	595	595	595	2028
2019	1 x Entfeuchter (Wäscherei UG)	3'013	10%	0.10	301	301	301	301	301	301	301	301	301	301	2029
2020	4 x Pflegebetten (2. Bestellung)	17'876	10%	0.10	0	1'787	1'787	1'787	1'787	1'787	1'787	1'787	1'787	1'787	2031
2020	1 x Server Lenovo	9'208	33%	0.33	0	3'039	3'039	3'130	0	0	0	0	0	0	2022
2020	1 x Arbeitskorpus Küche	8'438	10%	0.10	0	844	844	844	844	844	844	844	844	844	2029
2021	1 x Stühle Esszimmer/Foyer	41'205	10%	0.10	0	0	4'120	4'120	4'120	4'120	4'120	4'120	4'120	4'120	2030
2021	1 x Scheuersaugmaschine Lever	6'129	20%	0.20	0	0	1'226	1'226	1'226	1'226	1'225	0	0	0	2025
2021	1 x Nachtlische und Leuchten	13'376	10%	0.10	0	0	1'337	1'337	1'337	1'337	1'337	1'337	1'337	1'337	2030
2021	1 x Speiseausgabewagen	7'227	10%	0.10	0	0	723	723	723	723	723	723	723	723	2030
	<b>Total</b>	<b>169'148</b>			<b>8'628</b>	<b>14'298</b>	<b>21'704</b>	<b>21'795</b>	<b>18'665</b>	<b>18'665</b>	<b>18'664</b>	<b>16'769</b>	<b>16'769</b>	<b>16'769</b>	

\* Steuer-Code, gemäss Abschreibungsprozent

Erstellt am 15.02.2022/LD

## Immaterielle Anlagen (ab 2019)

Anschaffungsjahr	Was?	Neupreis / Kontosaldo	Abschrei- bung %	In Jahre	StC*	Abschrei- bung 2019	Abschrei- bung 2020	Abschrei- bung 2021	Abschrei- bung 2022	Abschrei- bung 2023	Abschrei- bung 2024	Abschrei- bung 2025	Abschrei- bung 2026	Abschrei- bung 2027	Abschrei- bung 2028	Vollständig Abgeschriebe n
2017	Pflegedok Konto 11025	37'215	20%	5	0.20	7'443	7'443	13'397	0	0	0	0	0	0	0	2021
2020	Projekt GeoCon Zeiterfassung 11600	12'166	33%	3	0.03	0	1'568	5'299	5'299	0	0	0	0	0	0	2022
	<b>Total</b>					<b>7'443</b>	<b>9'011</b>	<b>18'696</b>	<b>5'299</b>	<b>0</b>	<b>0</b>	<b>0</b>	<b>0</b>	<b>0</b>	<b>0</b>	

\* Steuer-Code, gemäss Abschreibungsprozent

Da die Projekte teilweise noch am laufen sind, wird der Kontosaldo jedes Jahr angepasst und somit auch der Abschreibungsbetrag!!!  
Neu wird mittels Wertberichtigungskonten abgeschrieben!

Das Projekt GeoCon wird im 2021 umgebucht auf das Konto 11600. Hingegen das Projekt Pflegedok **wird nicht mehr umgebucht**, da dies sowieso im 2021 vollständig abgeschrieben wird!  
(Gemäss Telefon vom 22.03.2021 mit Frau Verena Langenegger)

Erstellt am 11.02.2022/LD

## 12. Versicherungssummen

<u>Liegenschaft, Adresse</u>	<u>Gebäudeversicherungswert</u>		<u>Sachversicherungswert</u>	
Beundenweg 7, Kirchberg (Schulgebäude)	CHF	5'350'000.00	CHF	765'000.00
Beundenweg 7A, Kirchberg (Velounterstand)	CHF	30'000.00	CHF	0.00
Reinhardweg 7, Kirchberg (Turnhalle)	CHF	6'000'000.00	CHF	500'000.00
Reinhardweg 7A, Kirchberg (Velounterstand)	CHF	30'000.00	CHF	0.00
Reinhardweg 7B, Kirchberg (Modulbaute Schule)	CHF	3'000'000.00	CHF	810'500.00
Solothurnstrasse 5, Kirchberg (Schulanlage)	CHF	8'000'000.00	CHF	1'735'000.00
Eystrasse 8, Kirchberg (Seniorenzentrum)	CHF	16'581'600.00	CHF	1'700'000.00
Froberg 8, Kirchberg (Abdankungshalle)	CHF	370'000.00	CHF	0.00
Froberg 10, Kirchberg (Aufbahrungshalle)	CHF	870'000.00	CHF	350'000.00
Froberg 12, Kirchberg (Lagergebäude)	CHF	280'000.00	CHF	0.00
Froberg 14, Kirchberg (Garage)	CHF	20'000.00	CHF	0.00
Dorfstrasse 33, Rüti b.L. (Kirche)	CHF	1'650'000.00	CHF	400'000.00
Zivilschutzstandorte			CHF	1'500'000.00
Solothurnstrasse 2, Kirchberg (allg. Verwaltung)			CHF	300'000.00